

MINISTERIO DE SALUD
 DIRECCIÓN VIGILANCIA DE LA SALUD
 UNIDAD DE INFORMACION ESTADISTICA



MORTALIDAD POR ENFERMEDADES DE DECLARACIÓN OBLIGATORIA EN COSTA RICA AÑO 2005



**Organización
 Panamericana
 de la Salud**



Oficina Regional de la
 Organización Mundial de la Salud

AGOSTO 2006

MORTALIDAD POR ALGUNAS ENFERMEDADES DECLARACION
 OBLIGATORIA SEGUN CAUSA ESPECIFICA.
 COSTA RICA 2005.

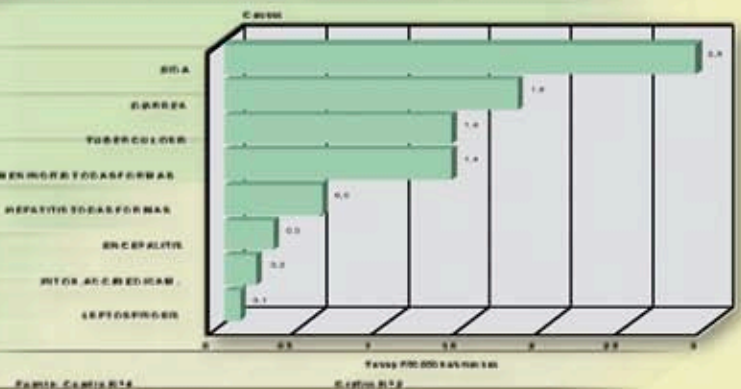

MINISTERIO DE SALUD
DIRECCIÓN VIGILANCIA DE LA SALUD
UNIDAD DE INFORMACION ESTADISTICA



MORTALIDAD POR ENFERMEDADES DE DECLARACIÓN OBLIGATORIA EN COSTA RICA

AÑO 2005



**Organización
Panamericana
de la Salud**



*Oficina Regional de la
Organización Mundial de la Salud*

AGOSTO 2006

PRESENTACIÓN

El Ministerio de Salud, por medio de la Unidad de Estadística pone a su disposición la publicación **“Mortalidad por Enfermedades de Declaración Obligatoria en Costa Rica año 2005”** con el propósito de que sirva de insumo para, analizar los diferentes indicadores de mortalidad que periódicamente están utilizando los diferentes niveles locales, regionales y centrales, para la construcción del análisis de la situación de salud, así como también para mantener informada a la población..

Considero que esta publicación es un esfuerzo que se hace para que, tanto el personal de las diferentes Instituciones del Sector Salud, como los diferentes usuarios técnicos, profesionales y público en general puedan contar con información actualizada en Salud.

Dra. Ma. Luisa Ávila Agüero
Ministra de Salud



La Unidad de Información Estadística de la Dirección de Vigilancia de la Salud pone a disposición de las Autoridades Sanitarias del país y del público en general, el siguiente boletín que contiene la información sobre la Mortalidad por enfermedades de declaración obligatoria correspondiente al año 2005.

La información es presentada por medio de cuadros estadísticos y análisis gráfico, desglosados por Provincia, Cantón, Causas específicas, grupo de edad, sexo y tasas.

Esperamos que esta información sea de utilidad y estamos en la mayor disposición de ofrecer a nuestros usuarios cualquier otra información relativa al tema.

Atentamente,

Dr. Willy Carrillo Angulo
Director Vigilancia de la Salud

M.S.c. Rosa Ma. Vargas Alvarado
Jefe Unidad Estadística

M.S.c. Lizbeth Guevara G.
Unidad de Estadística

Cuadro N° 1
Mortalidad por enfermedades de declaracion
obligatoria según años.
Costa Rica 2001-2005
(Tasa por 100.000 habitantes)

CAUSAS	2001		2002		2003		2004		2005	
	N°	TASA	N°	TASA	N°	TASA	N°	TASA	N°	TASA
TOTAL DE PAIS	430	10.68	381	9.32	385	9.23	2353	55.38	2385	55.13
ENFERMEDADES INFECCIOSA INTESTINAL										
COLERA	0	0.00	0	0.00	0	0.00	0	0.00	0	0.00
SALMONELOSIS	0	0.00	2	0.05	0	0.00	0	0.00	1	0.02
SIGUELOSIS	4	0.01	2	0.05	5	0.12	4	0.09	2	0.05
DIARREA	100	2.48	88	2.15	90	2.16	93	2.19	79	1.83
TUBERCULOSIS MENINGEA	0	0.00	1	0.02	3	0.07	3	0.07	3	0.07
OTRAS TUBERCULOSIS	72	1.79	66	1.61	57	1.37	58	1.37	57	1.32
ZONOSIS BACTERIANA										
BRUCELOSIS	0	0.00	0	0.00	1	0.02	0	0.00	0	0.00
LEPTOSPIROSIS	4	0.01	6	0.15	5	0.12	7	0.16	4	0.09
OTRAS ENFERMEDADES BACTERIANAS										
LEPRA	1	0.02	0	0.00	0	0.00	0	0.00	1	0.02
TETANOS	1	0.02	0	0.00	0	0.00	0	0.00	0	0.00
TETANOS NEONATAL			1	0.02	0	0.00	0	0.00	0	0.00
TOSFERINA	4	0.01	1	0.02	1	0.02	1	0.02	1	0.02
MENINGITIS MENINGOCOCICA	3	0.07	1	0.02	2	0.05	2	0.05	4	0.09
INFECCION TRANSMISION SEXUAL										
SIFILIS CONGENITA	3	0.07	1	0.02	2	0.05	0	0.00	1	0.02
OTRAS FORMAS DE SIFILIS	0	0.00	0	0.00	0	0.00	2	0.05	2	0.05
S.I.D.A.	134	3.33	118	2.89	136	3.26	118	2.78	125	2.89
RICKETTSIOSIS	0	0.00	0	0.00	0	0.00	0	0.00	0	0.00
INFECCION VIRAL DEL SISTEMA NERVIOSO										
ENCEFALITIS	16	0.40	11	0.27	15	0.36	8	0.19	12	0.28
OTRAS FORMAS DE MENINGITIS	39	0.97	39	0.95	24	0.58	26	0.61	43	0.99
RABIA	1	0.02	0	0.00	0	0.00	0	0.00	0	0.00

CAUSAS	2001		2002		2003		2004		2005	
	N°	TASA	N°	TASA	N°	TASA	N°	TASA	N°	TASA
ENFERMEDADES TRANSMITIDAS ARTROPODOS										
DENGUE	0	0.00	0	0.00	0	0.00	0	0.00	0	0.00
DENGUE HEMORRAGICO	1	0.02	1	0.02	1	0.02	0	0.00	3	0.07
INFECCION VIRAL POR LESION DE LA PIEL Y DE LAS MEMBRANAS MUCOSAS.										
VARICELA	5	0.12	1	0.02	4	0.01	3	0.07	0	0.00
SARAMPION	0	0.00	0	0.00	0	0.00	0	0.00	0	0.00
HEPATITIS VIRAL										
HEPATITIS VIRAL A	1	0.02	1	0.02	1	0.02	0	0.00	0	0.00
HEPATITIS VIRAL B	9	0.22	9	0.22	4	0.01	3	0.07	0	0.00
HEPATITIS C			0	0.00	3	0.07	0	0.00	2	0.05
HEPATITIS VIRAL B CRONICA	4	0.01	1	0.02	1	0.02	1	0.02	1	0.02
HEPATITIS VIRAL S/ ESPECIFICAR			3	0.07	6	0.14	8	0.19	8	0.18
OTRAS FORMAS DE HEPATITIS	18	0.45	12	0.29	3	0.07	4	0.09	14	0.32
OTRAS ENFERMEDADES VIRALES										
PAROTIDITIS INFECCIOSA	0	0.00	0	0.00	0	0.00	0	0.00	0	0.00
ENFERMEDAD MICOTICAS										
HISTOPLASMOSIS	1	0.02	2	0.05	0	0.00	1	0.02	1	0.02
ENFERMEDADES PROTOZOARIOS										
PALUDISMO	0	0.00	1	0.02	2	0.05	1	0.02	0	0.00
LEISHMANIASIS	0	0.00	0	0.00	1	0.02	0	0.00	0	0.00
TOXOPLASMOSIS CONGENITA	0	0.00	3	0.07	0	0.00	0	0.00	0	0.00
ENFERMEDAD CHAGAS	0	0.00	0	0.00	0	0.00	0	0.00	1	0.02
HELMINTIASIS										
FILARIASIS	0	0.00	0	0.00	0	0.00	0	0.00	0	0.00
FIEBRE REUMATICA	0	0.00	0	0.00	0	0.00	0	0.00	0	0.00
MORDEDURA SERPIENTE			3	0.07	6	0.14	4	0.09	3	0.07
INTOX. ACC.P/ OTROS MEDICAMENTOS	4	0.01	5	0.12	8	0.19	2	0.05	9	0.21
INTOX. ACC.P/ALIMENTOS	0	0.00	1	0.02	1	0.02	0	0.00	1	0.02
INTOX. ACC.P/PAGUICIDAS	5	0.12	1	0.02	3	0.07	0	0.00	2	0.05

Fuente: Instituto Nacional de Estadísticas y Censos
Unidad de Información Estadística, Ministerio de Salud.

Gráfico N° 1
Mortalidad por enfermedades declaración obligatoria
Costa Rica 2001-2005
Tasa p/100.000 habitantes

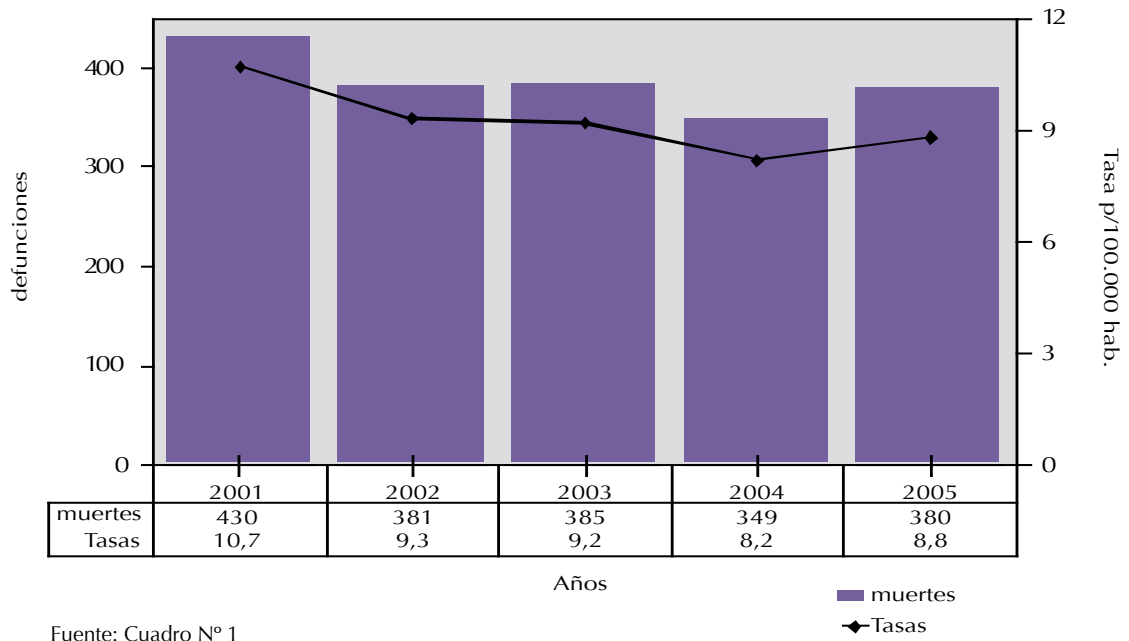

Fuente: Cuadro N° 1

CUADRO N° 2
MORTALIDAD POR ENFERMEDADES DE DECLARACION OBLIGATORIA
SEGÚN CAUSA ESPECIFICA Y PROVINCIA POR GRUPOS DE EDAD.
COSTA RICA 2005.
(Cifras absolutas)

CAUSA Y PROVINCIA	TOTAL	-1	1-4	5-9	10-14	15-19	20-24	25-29	30-34	35-39	40-44	45-49	50-54	55-59	60-64	65-69	70-74	75 y+
TOTAL DEL PAIS	380	13	13	2	4	7	10	22	24	20	43	27	29	21	15	25	22	83
SAN JOSE	172	3	3	2	1	3	3	12	8	10	19	13	18	13	7	13	8	36
ALAJUELA	45	1	4	0	0	2	2	1	3	2	7	4	0	0	2	4	1	12
CARTAGO	38	1	0	0	0	0	2	2	4	4	3	5	3	2	1	1	3	7
HEREDIA	23	1	0	0	1	0	0	2	2	0	3	0	0	1	0	0	2	11
GUANACASTE	21	3	2	0	1	2	1	2	2	0	2	0	0	0	1	1	2	3
PUNTARENAS	36	2	2	0	0	0	2	2	0	2	5	3	3	3	1	4	0	7
LIMON	42	2	2	0	1	0	0	1	5	2	4	2	5	2	3	2	5	6
S.I.D.A	125	1	0	0	1	1	4	16	16	14	27	16	15	7	1	2	2	2
SAN JOSE	62	0	0	0	0	0	2	10	7	7	10	7	10	5	1	1	1	1
ALAJUELA	13	0	0	0	0	0	1	1	1	1	5	3	0	0	0	1	0	0
CARTAGO	13	0	0	0	0	0	0	2	3	2	2	3	1	0	0	0	0	0
HEREDIA	7	0	0	0	0	0	0	2	2	0	1	0	0	1	0	0	0	1
GUANACASTE	7	1	0	0	0	1	1	1	1	0	2	0	0	0	0	0	0	0
PUNTARENAS	11	0	0	0	0	0	0	0	0	2	4	1	3	1	0	0	0	0
LIMON	12	0	0	0	1	0	0	0	2	2	3	2	1	0	0	0	1	0
DIARREA	79	6	5	0	0	0	0	0	0	0	3	0	3	2	3	5	7	45
SAN JOSE	37	0	1	0	0	0	0	0	0	0	1	0	3	2	1	3	3	23
ALAJUELA	9	1	2	0	0	0	0	0	0	0	0	0	0	0	0	0	0	6
CARTAGO	8	1	0	0	0	0	0	0	0	0	0	0	0	0	0	1	2	4
HEREDIA	9	0	0	0	0	0	0	0	0	0	1	0	0	0	0	0	0	8
GUANACASTE	4	1	1	0	0	0	0	0	0	0	0	0	0	0	1	0	1	0
PUNTARENAS	6	2	0	0	0	0	0	0	0	0	1	0	0	0	1	0	0	2
LIMON	6	1	1	0	0	0	0	0	0	0	0	0	0	0	0	1	1	2
TUBERCULOSIS TODAS FORMAS	60	0	1	0	0	1	0	3	3	0	6	4	5	7	3	4	6	17
SAN JOSE	20	0	0	0	0	0	0	1	1	0	4	3	2	3	1	1	1	3
ALAJUELA	9	0	0	0	0	1	0	0	0	0	1	0	0	0	1	2	1	3

Continuación Cuadro N° 2 Mortalidad por Enf. Declaración Obligatoria según....

CAUSA Y PROVINCIA	TOTAL	-1	1-4	5-9	10-14	15-19	20-24	25-29	30-34	35-39	40-44	45-49	50-54	55-59	60-64	65-69	70-74	75 y+
CARTAGO	6	0	0	0	0	0	0	0	0	0	1	1	2	0	0	0	1	1
HEREDIA	0	0	0	0	0	0	0	0	0	0	0	0	0	0	0	0	0	0
GUANACASTE	3	0	0	0	0	0	0	0	1	0	0	0	0	0	0	0	0	2
PUNTARENAS	8	0	1	0	0	0	0	1	0	0	0	0	0	2	0	0	0	4
LIMON	14	0	0	0	0	0	0	1	1	0	0	0	1	2	1	1	3	4
LEPTOSPIROSIS	4	0	0	0	0	0	0	0	1	0	2	0	1	0	0	0	0	0
SAN JOSE	1	0	0	0	0	0	0	0	0	0	1	0	0	0	0	0	0	0
ALAJUELA	1	0	0	0	0	0	0	0	1	0	0	0	0	0	0	0	0	0
CARTAGO	0	0	0	0	0	0	0	0	0	0	0	0	0	0	0	0	0	0
HEREDIA	0	0	0	0	0	0	0	0	0	0	0	0	0	0	0	0	0	0
GUANACASTE	0	0	0	0	0	0	0	0	0	0	0	0	0	0	0	0	0	0
PUNTARENAS	0	0	0	0	0	0	0	0	0	0	0	0	0	0	0	0	0	0
LIMON	2	0	0	0	0	0	0	0	0	0	1	0	1	0	0	0	0	0
TOSFERINA	1	1	0	0	0	0	0	0	0	0	0	0	0	0	0	0	0	0
SAN JOSE	1	1	0	0	0	0	0	0	0	0	0	0	0	0	0	0	0	0
MENINGITIS TODAS FORMAS	47	4	3	0	0	0	2	1	1	4	2	4	2	1	5	8	3	7
SAN JOSE	21	2	1	0	0	0	0	0	0	2	1	2	2	0	3	4	1	3
ALAJUELA	5	0	0	0	0	0	0	0	0	1	0	1	0	0	1	0	0	2
CARTAGO	6	0	0	0	0	0	1	0	1	1	0	1	0	1	0	0	0	1
HEREDIA	3	0	0	0	0	0	0	0	0	0	1	0	0	0	0	0	1	1
GUANACASTE	3	1	0	0	0	0	0	1	0	0	0	0	0	0	0	0	1	0
PUNTARENAS	6	0	1	0	0	0	1	0	0	0	0	0	0	0	0	4	0	0
LIMON	3	1	1	0	0	0	0	0	0	0	0	0	0	0	1	0	0	0
ENCEFALITIS	12	0	1	1	0	0	2	1	1	0	0	0	0	0	1	2	2	1
SAN JOSE	6	0	1	1	0	0	0	1	0	0	0	0	0	0	1	1	1	0
ALAJUELA	3	0	0	0	0	0	1	0	1	0	0	0	0	0	0	1	0	0
CARTAGO	1	0	0	0	0	0	1	0	0	0	0	0	0	0	0	0	0	0
HEREDIA	2	0	0	0	0	0	0	0	0	0	0	0	0	0	0	0	1	1
GUANACASTE	0	0	0	0	0	0	0	0	0	0	0	0	0	0	0	0	0	0
PUNTARENAS	0	0	0	0	0	0	0	0	0	0	0	0	0	0	0	0	0	0
LIMON	0	0	0	0	0	0	0	0	0	0	0	0	0	0	0	0	0	0

Continuación Cuadro N° 2 Mortalidad por Enf. Declaración Obligatoria según...

CAUSA Y PROVINCIA	TOTAL	-1	1-4	5-9	10-14	15-19	20-24	25-29	30-34	35-39	40-44	45-49	50-54	55-59	60-64	65-69	70-74	75 y+
ENFERMEDAD CHAGAS	1	0	0	0	0	0	0	0	0	0	0	0	0	1	0	0	0	0
SAN JOSE	1	0	0	0	0	0	0	0	0	0	0	0	0	1	0	0	0	0
ALAJUELA	0	0	0	0	0	0	0	0	0	0	0	0	0	0	0	0	0	0
CARTAGO	0	0	0	0	0	0	0	0	0	0	0	0	0	0	0	0	0	0
HEREDIA	0	0	0	0	0	0	0	0	0	0	0	0	0	0	0	0	0	0
GUANACASTE	0	0	0	0	0	0	0	0	0	0	0	0	0	0	0	0	0	0
PUNTARENAS	0	0	0	0	0	0	0	0	0	0	0	0	0	0	0	0	0	0
LIMON	0	0	0	0	0	0	0	0	0	0	0	0	0	0	0	0	0	0
HEPATITIS TODAS FORMAS	25	0	1	0	1	1	0	0	1	2	1	2	1	3	2	2	1	7
SAN JOSE	13	0	0	0	1	0	0	0	0	1	0	1	1	2	0	2	1	4
ALAJUELA	3	0	0	0	0	1	0	0	0	0	1	0	0	0	0	0	0	1
CARTAGO	3	0	0	0	0	0	0	0	0	1	0	0	0	1	1	0	0	0
HEREDIA	0	0	0	0	0	0	0	0	0	0	0	0	0	0	0	0	0	0
GUANACASTE	2	0	1	0	0	0	0	0	0	0	0	0	0	0	0	0	0	1
PUNTARENAS	2	0	0	0	0	0	0	0	0	0	0	1	0	0	0	0	0	1
LIMON	2	0	0	0	0	0	0	0	1	0	0	0	0	0	1	0	0	0
OTRAS FORMAS SIFILIS	3	1	0	0	0	0	0	0	0	0	0	0	0	0	0	1	1	0
SAN JOSE	1	1	0	0	0	0	0	0	0	0	0	0	0	0	0	0	0	0
PUNTARENAS	1	0	0	0	0	0	0	0	0	0	0	0	0	0	0	1	0	0
LIMON	1	0	0	0	0	0	0	0	0	0	0	0	0	0	0	0	1	0
SHIGELOSIS	2	0	0	0	1	0	0	0	0	0	0	0	0	0	0	0	0	1
ALAJUELA	0	0	0	0	0	0	0	0	0	0	0	0	0	0	0	0	0	0
CARTAGO	0	0	0	0	0	0	0	0	0	0	0	0	0	0	0	0	0	0
GUANACASTE	1	0	0	0	0	0	0	0	0	0	0	0	0	0	0	0	0	1
PUNTARENAS	1	0	0	0	1	0	0	0	0	0	0	0	0	0	0	0	0	0
SALMONELOSIS	1	0	0	1	0	0	0	0	0	0	0	0	0	0	0	0	0	0
SAN JOSE	1	0	0	1	0	0	0	0	0	0	0	0	0	0	0	0	0	0
DENGUE HEMORRAGICO	3	0	0	0	0	0	1	0	0	0	0	0	2	0	0	0	0	0
PUNTARENAS	1	0	0	0	0	0	1	0	0	0	0	0	0	0	0	0	0	0
LIMON	2	0	0	0	0	0	0	0	0	0	0	0	2	0	0	0	0	0

Continuación Cuadro N° 2 Mortalidad por Enf. Declaración Obligatoria según...

CAUSA Y PROVINCIA	TOTAL	-1	1-4	5-9	10-14	15-19	20-24	25-29	30-34	35-39	40-44	45-49	50-54	55-59	60-64	65-69	70-74	75 y+
HISTOPLASMO-SIS	1	0	0	0	0	0	0	0	0	0	0	0	0	0	0	0	0	1
SAN JOSE	1	0	0	0	0	0	0	0	0	0	0	0	0	0	0	0	0	1
LEPRA	1	0	0	0	0	0	0	0	0	0	0	0	0	0	0	0	0	1
SAN JOSE	1	0	0	0	0	0	0	0	0	0	0	0	0	0	0	0	0	1
HEREDIA	0	0	0	0	0	0	0	0	0	0	0	0	0	0	0	0	0	0
LEISHMANIASIS	0	0	0	0	0	0	0	0	0	0	0	0	0	0	0	0	0	0
ALAJUELA	0	0	0	0	0	0	0	0	0	0	0	0	0	0	0	0	0	0
MORDEDURA SERPIENTE	3	0	0	0	1	0	0	0	0	0	0	1	0	0	0	1	0	0
SAN JOSE	1	0	0	0	0	0	0	0	0	0	0	0	0	0	0	1	0	0
ALAJUELA	0	0	0	0	0	0	0	0	0	0	0	0	0	0	0	0	0	0
CARTAGO	0	0	0	0	0	0	0	0	0	0	0	0	0	0	0	0	0	0
HEREDIA	0	0	0	0	0	0	0	0	0	0	0	0	0	0	0	0	0	0
GUANACASTE	1	0	0	0	1	0	0	0	0	0	0	0	0	0	0	0	0	0
PUNTARENAS	1	0	0	0	0	0	0	0	0	0	0	1	0	0	0	0	0	0
LIMON	0	0	0	0	0	0	0	0	0	0	0	0	0	0	0	0	0	0
INTOX.ACC. P/OTROS MEDICAM.	9	0	0	0	0	4	1	1	1	0	2	0	0	0	0	0	0	0
SAN JOSE	6	0	0	0	0	3	1	0	0	0	2	0	0	0	0	0	0	0
ALAJUELA	0	0	0	0	0	0	0	0	0	0	0	0	0	0	0	0	0	0
CARTAGO	0	0	0	0	0	0	0	0	0	0	0	0	0	0	0	0	0	0
HEREDIA	0	0	0	0	0	0	0	0	0	0	0	0	0	0	0	0	0	0
GUANACASTE	1	0	0	0	0	1	0	0	0	0	0	0	0	0	0	0	0	0
PUNTARENAS	1	0	0	0	0	0	0	1	0	0	0	0	0	0	0	0	0	0
LIMON	1	0	0	0	0	0	0	0	1	0	0	0	0	0	0	0	0	0
INTOX.ACC. P/ALIMENTOS	1	0	0	0	0	0	0	0	0	0	0	0	0	0	0	0	0	1
PUNTARENAS	1	0	0	0	0	0	0	0	0	0	0	0	0	0	0	0	0	1
INTOX.ACC. P/PLAGUICIDAS	2	0	2	0	0	0	0	0	0	0	0	0	0	0	0	0	0	0
ALAJUELA	2	0	2	0	0	0	0	0	0	0	0	0	0	0	0	0	0	0
PUNTARENAS	0	0	0	0	0	0	0	0	0	0	0	0	0	0	0	0	0	0

Fuente: Instituto Nacional de Estadísticas y Censos
 Unidad de Información Estadística, Ministerio de Salud.

CUADRO N° 3
MORTALIDAD POR ENFERMEDADES DE DECLARACION OBLIGATORIA
SEGÚN CAUSA ESPECIFICA POR GRUPOS DE EDAD.
COSTA RICA 2005.
(Cifras absolutas)

CAUSA	TOTAL	-1	1-4	5-9	10-14	15-19	20-24	25-29	30-34	35-39	40-44	45-49	50-54	55-59	60-64	65-69	70-74	75 y+
TOTAL	380	13	13	2	4	7	10	22	24	20	43	27	29	21	15	25	22	83
S.I.D.A	125	1	0	0	1	1	4	16	16	14	27	16	15	7	1	2	2	2
DIARREA	79	6	5	0	0	0	0	0	0	0	3	0	3	2	3	5	7	45
TUBERCULOSIS TODAS FORMAS	60	0	1	0	0	1	0	3	3	0	6	4	5	7	3	4	6	17
LEPTOSPIROSIS	4	0	0	0	0	0	0	0	1	0	2	0	1	0	0	0	0	0
TOSFERINA	1	1	0	0	0	0	0	0	0	0	0	0	0	0	0	0	0	0
CAUSA	TOTAL	-1	1-4	5-9	10-14	15-19	20-24	25-29	30-34	35-39	40-44	45-49	50-54	55-59	60-64	65-69	70-74	75 y+
MENINGITIS TODAS FORMAS	47	4	3	0	0	0	2	1	1	4	2	4	2	1	5	8	3	7
ENCEFALITIS	12	0	1	1	0	0	2	1	1	0	0	0	0	0	1	2	2	1
VARICELA	0	0	0	0	0	0	0	0	0	0	0	0	0	0	0	0	0	0
HEPATITIS TODAS FORMAS	25	0	1	0	1	1	0	0	1	2	1	2	1	3	2	2	1	7
SIFILIS CONGENITA	1	1	0	0	0	0	0	0	0	0	0	0	0	0	0	0	0	0
OTRAS FORMAS SIFILIS	2	0	0	0	0	0	0	0	0	0	0	0	0	0	0	1	1	0
SHIGELOSIS	2	0	0	0	1	0	0	0	0	0	0	0	0	0	0	0	0	1
DENGUE HEMORRAGICO	3	0	0	0	0	0	1	0	0	0	0	0	2	0	0	0	0	0
HISTOPLASMOSIS	1	0	0	0	0	0	0	0	0	0	0	0	0	0	0	0	0	1
ENFERMEDAD CHAGAS	1	0	0	0	0	0	0	0	0	0	0	0	0	1	0	0	0	0
SALMONELOSIS	1	0	0	1	0	0	0	0	0	0	0	0	0	0	0	0	0	0
LEPRA	1	0	0	0	0	0	0	0	0	0	0	0	0	0	0	0	0	1
TOXOPLASMOSIS CONGENITA	0	0	0	0	0	0	0	0	0	0	0	0	0	0	0	0	0	0
MORDEDURA SERPIENTE	3	0	0	0	1	0	0	0	0	0	0	1	0	0	0	1	0	0
INTOX.ACC.P/ OTROS MEDICAM.	9	0	0	0	0	4	1	1	1	0	2	0	0	0	0	0	0	0
INTOX.ACC.P/ALI- MENTOS	1	0	0	0	0	0	0	0	0	0	0	0	0	0	0	0	0	1
INTOX.ACC. P/PLAGUICIDAS	2	0	2	0	0	0	0	0	0	0	0	0	0	0	0	0	0	0

Fuente: Instituto Nacional de Estadísticas y Censos
Unidad de Información Estadística, Ministerio de Salud.

CUADRO N° 4
MORTALIDAD POR ENFERMEDADES DE DECLARACION OBLIGATORIA
SEGÚN CAUSA ESPECIFICA POR SEXO.
COSTA RICA 2005.
(Tasa p/100.000 habitantes)

CAUSA	TOTAL		MASC		FEM	
	Nº	TASA	Nº	TASA	Nº	TASA
TOTAL	380	8.78	249	11.32	131	6.16
S.I.D.A	125	2.89	107	4.86	18	0.85
DIARREA	79	1.83	38	1.73	41	1.93
TUBERCULOSIS TODAS FORMAS	60	1.39	47	2.21	13	0.61
LEPTOSPIROSIS	4	0.09	3	0.14	1	0.05
TOSFERINA	1	0.02	0	0.00	1	0.05
MENINGITIS MENINGOCOCICA	4	0.09	2	0.09	2	0.09
OTRAS FORMAS MENINGITIS	43	0.99	18	0.82	25	1.18
ENCEFALITIS	12	0.28	5	0.23	7	0.33
VARICELA	0	0.00	0	0.00	0	0.00
HEPATITIS TODAS FORMAS	25	0.58	10	0.45	15	0.71
SIFILIS CONGENITA	1	0.02	1	0.00	0	0.00
OTRAS FORMAS SIFILIS	2	0.05	1	0.00	1	0.05
SHIGELOSIS	2	0.05	0	0.00	2	0.09
SALMONELOSIS	1	0.02	1	0.05	0	0.00
BRUCELOSIS	0	0.00	0	0.00	0	0.00
DENGUE HEMORRAGICO	3	0.07	1	0.05	2	0.09
LEPRA	1	0.02	1	0.05	0	0.00
ENFERMEDAD CHAGAS	1	0.02	1	0.05	0	0.00
LEISHMANIASIS	0	0.00	0	0.00	0	0.00
HISTOPLASMOSIS	1	0.02	0	0.00	1	0.05
TOXOPLASMOSIS CONGENITA	0	0.00	0	0.00	0	0.00
PALUDISMO	0	0.00	0	0.00	0	0.00
MORDEDURA SERPIENTE	3	0.07	3	0.14	0	0.00
TETANO NEONATAL	0	0.00	0	0.00	0	0.00
RICKETTSIOSIS	0	0.00	0	0.00	0	0.00
INTOX.ACC.P/OTROS MEDICAMENTOS	9	0.21	7	0.32	2	0.09
INTOX. ACC.P/ALIMENTOS	1	0.02	1	0.05	0	0.00
INTOX.ACC.P/PLAGUICIDAS	2	0.05	2	0.09	0	0.00

Fuente: Instituto Nacional de Estadísticas y Censos
Unidad de Información Estadística, Ministerio de Salud.

Gráfico N° 2
Mortalidad por algunas enfermedades declaración obligatoria
según causa específica.
Costa Rica 2005

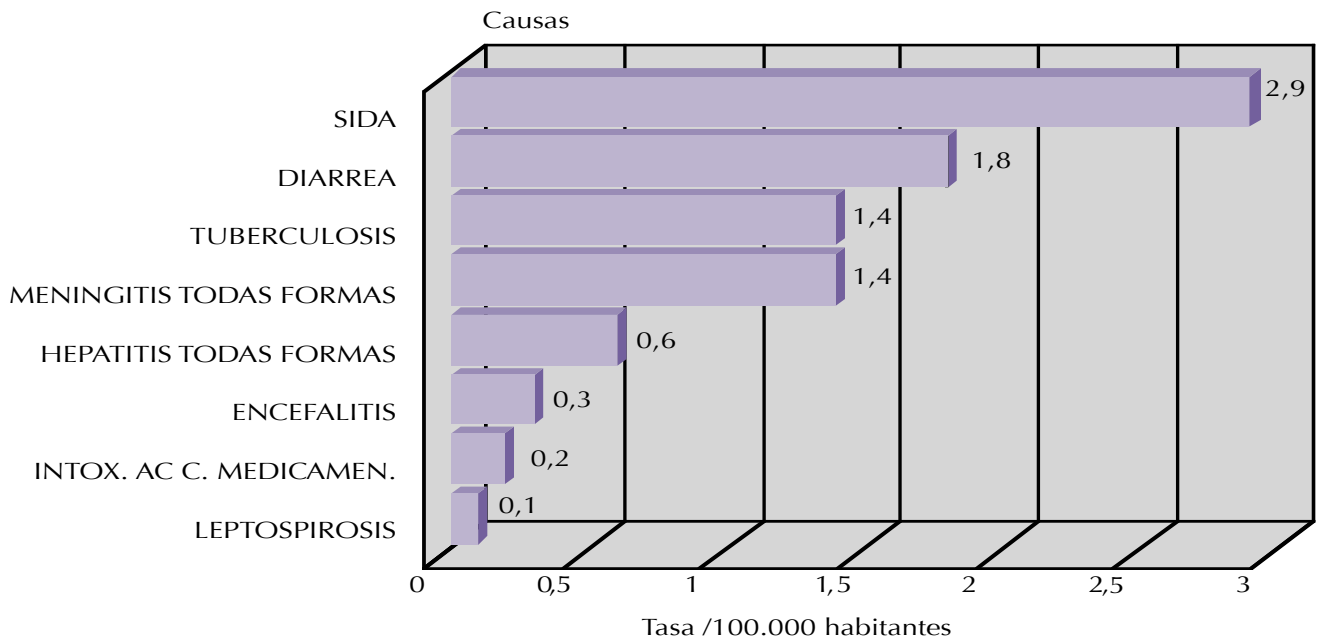

Fuente: Cuadro N° 4

Gráfico N° 3
Mortalidad por algunas enfermedades declaración obligatoria
según sexo.
Costa Rica 2005

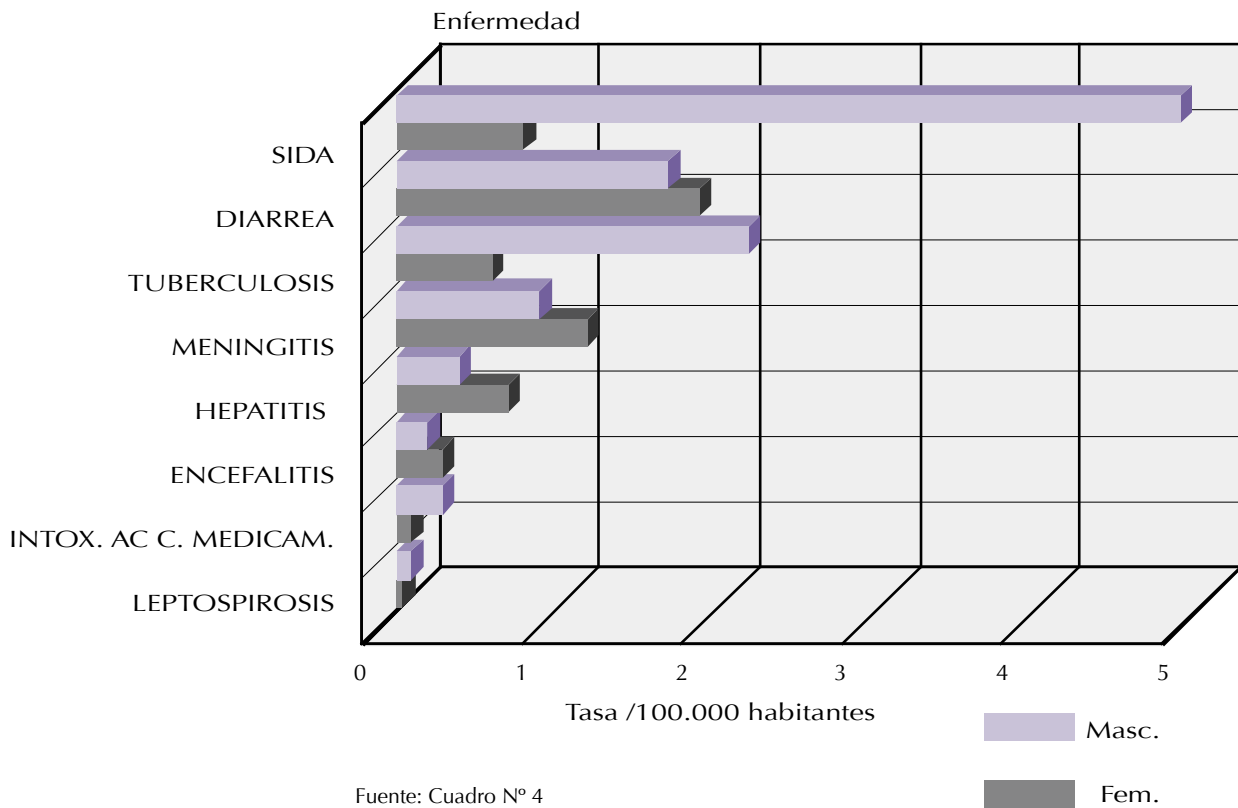

Fuente: Cuadro N° 4

CUADRO N° 5
MORTALIDAD POR SIDA SEGÚN CAUSA ESPECIFICA
POR GRUPO DE EDAD.
COSTA RICA 2005.
(Tasa p/100.000 habitantes)

CAUSAS	TOTAL	TASA	-1	1-4	5-9	10-14	15-19	20-24	25-29	30-34	35-39	40-44	45-49	50-54	55-59	60-64	65-69	70-74	75 y+
TOTAL	125	2.89	1	0	0	1	1	4	16	16	14	27	16	15	7	1	2	2	2
SIDA RESULTANTE INFECCION POR MICOBACTERIAS	10	0.23	0	0	0	1	0	0	1	2	0	1	3	1	1	0	0	0	0
SIDA RESULTANTE OTRAS INFECCIONES BACTERIANAS	3	0.07	0	0	0	0	1	0	0	1	0	1	0	0	0	0	0	0	0
SIDA RESULTANTE CANDIDIASIS	1	0.02	0	0	0	0	0	0	0	1	0	0	0	0	0	0	0	0	0
SIDA RESULTANTE OTRA MICOSIS	9	0.21	0	0	0	0	0	0	3	0	2	1	2	0	1	0	0	0	0
SIDA RESULTANTE EN NEUMONIA	6	0.14	0	0	0	0	0	0	2	0	2	1	0	1	0	0	0	0	0
SIDA RESULTANTE INFECCIONES MULTIPLES	10	0.23	0	0	0	0	0	0	0	0	2	2	1	2	2	0	1	0	0
SIDA RESULTANTE EN OTRAS ENF. INFECCIOSAS Y PARASITARIAS	26	0.60	1	0	0	0	0	0	3	4	3	6	4	1	1	0	0	2	1
SIDA RESULTANTE ENF. INFECC. Y PARASITARIAS NO ESPECEF.	6	0.14	0	0	0	0	0	0	2	0	0	2	1	1	0	0	0	0	0
SARCOMA KAPOSI	4	0.09	0	0	0	0	0	1	0	1	0	0	0	1	0	0	0	0	1
SIDA RESULTANTE OTROS LINFOMAS NO HODGKIN	2	0.05	0	0	0	0	0	0	0	0	0	1	0	1	0	0	0	0	0
SIDA RESULTANTE DE OTRO TUMORES MALIGNOS.	3	0.07	0	0	0	0	0	0	0	0	0	2	0	0	1	0	0	0	0
SIDA RESULTANTE ENCEFALOPATIA	2	0.05	0	0	0	0	0	0	0	0	0	1	0	0	0	0	1	0	0
SIDA RESULTANTE NEUMONITIS LINFOIDE INTERSTICIAL	2	0.05	0	0	0	0	0	0	0	1	0	1	0	0	0	0	0	0	0
SIDA RESULTANTE EN SINDROME CAQUECTICO	1	0.02	0	0	0	0	0	0	0	0	0	1	0	0	0	0	0	0	0

CAUSAS	TOTAL	TASA	-1	1-4	5-9	10-14	15-19	20-24	25-29	30-34	35-39	40-44	45-49	50-54	55-59	60-64	65-69	70-74	75 y+
SIDA RESULTANTE EN ENFERMEDADES MÚLTIPLES.	18	0.42	0	0	0	0	0	1	3	3	1	3	2	4	0	1	0	0	0
SIDA RESULTANTE EN OTRAS AFECCIONES	6	0.14	0	0	0	0	0	0	1	1	0	1	0	3	0	0	0	0	0
SIDA SIN OTRA ESPECIFICACION	16	0.37	0	0	0	0	0	2	1	2	4	3	3	0	1	0	0	0	0

Fuente: I.N.E.C.
Unidad de Información Estadística, Ministerio de Salud.

Gráfico N° 4
Mortalidad por SIDA según causa específica
Costa Rica 2005

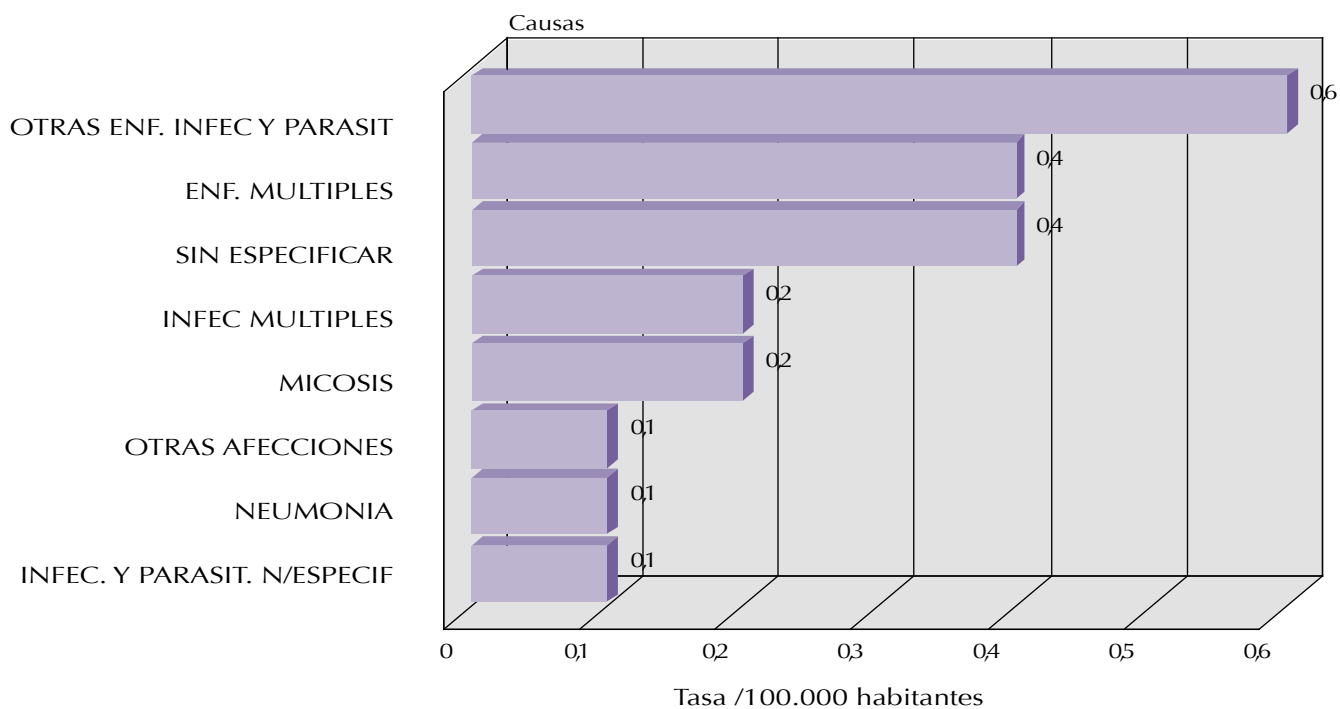

Fuente: Cuadro N° 5

CUADRO N° 6
MORTALIDAD POR SIDA SEGÚN PROVINCIA Y
CANTÓN DE PROCEDENCIA.
COSTA RICA 2005.
(Tasa p/100.000 habitantes)

PROVINCIA Y CANTON	N°	TASA
TOTAL DEL PAIS	125	2.89
SAN JOSE	62	4.06
SAN JOSE CENTRAL	27	7.98
ESCAZU	5	8.49
DESAMPARADOS	7	2.88
PURISCAL	2	6.39
TARRAZU	0	0.00
ASERRI	0	0.00
MORA	0	0.00
GOICOECHEA	7	5.43
SANTA ANA	0	0.00
ALAJUELITA	4	4.09
CORONADO	2	2.82
ACOSTA	2	10.15
TIBAS	2	2.94
MORAVIA	1	1.84
MONTES DE OCA	2	3.68
TURRUBARES	0	0.00
DOTA	0	0.00
CURRIDABAT	1	1.44
PEREZ ZELEDON	0	0.00
LEON CORTES	0	0.00
ALAJUELA	13	1.57
ALAJUELA CENTRAL	9	3.43
SAN RAMON	1	1.23
GRECIA	1	1.31
SAN MATEO	0	0.00
ATENAS	0	0.00
NARANJO	0	0.00
PALMARES	1	2.84
POAS	0	0.00
OROTINA	0	0.00
SAN CARLOS	1	0.69

Continuación Cuadro N° 6 Mortalidad por Sida...

CANTONES	TOTAL	TASA
ALFARO RUIZ	0	0.00
VALVERDE VEGA	0	0.00
UPALA	0	0.00
LOS CHILES	0	0.00
GUATUSO	0	0.00
CARTAGO	13	2.66
CARTAGO CENTRAL	3	2.02
PARAISO	3	4.75
LA UNION	5	5.22
JIMENEZ	1	6.93
TURRIALBA	1	1.38
ALVARADO	0	0.00
OREAMUNO	0	0.00
EL GUARCO	0	0.00
HEREDIA	7	1.68
HEREDIA CENTRAL	1	0.82
BARVA	1	2.69
SANTO DOMINGO	0	0.00
SANTA BARBARA	1	3.02
SAN RAFAEL	1	2.39
SAN ISIDRO	0	0.00
BELEN	0	0.00
FLORES	1	5.89
SAN PABLO	1	4.31
SARAPIQUI	1	1.62
GUANACASTE	7	2.48
LIBERIA	3	5.71
NICOYA	0	0.00
SANTA CRUZ	1	2.28
BAGACES	0	0.00
CARRILLO	2	6.69
CAÑAS	0	0.00
ABANGARES	0	0.00
TILARAN	0	0.00
NANDAYURE	0	0.00
LA CRUZ	1	5.66
HOJANCHA	0	0.00

Continuación Cuadro N° 6 Mortalidad por Sida...

CANTONES	TOTAL	TASA
PUNTARENAS	11	2.94
PUNTARENAS CTRAL.	8	7.41
ESPARZA	0	0.00
BUENOS AIRES	0	0.00
MONTES DE ORO	0	0.00
OSA	0	0.00
AGUIRRE	0	0.00
GOLFITO	0	0.00
COTO BRUS	1	2.58
PARRITA	0	0.00
CORREDORES	2	5.58
GARABITO	0	0.00
LIMON	12	2.93
LIMON CENTRAL	3	2.95
POCOCI	6	4.56
SIQUIRRES	1	1.69
TALAMANCA	1	3.21
MATINA	1	2.38
GUACIMO	0	0.00
IGNORADO		
EXTRANJERO	0	

Fuente: I.N.E.C.
Unidad de Información Estadística, Ministerio de Salud.

Gráfico N° 5
Mortalidad por SIDA según provincia y grupo de edad.
Costa Rica 2005

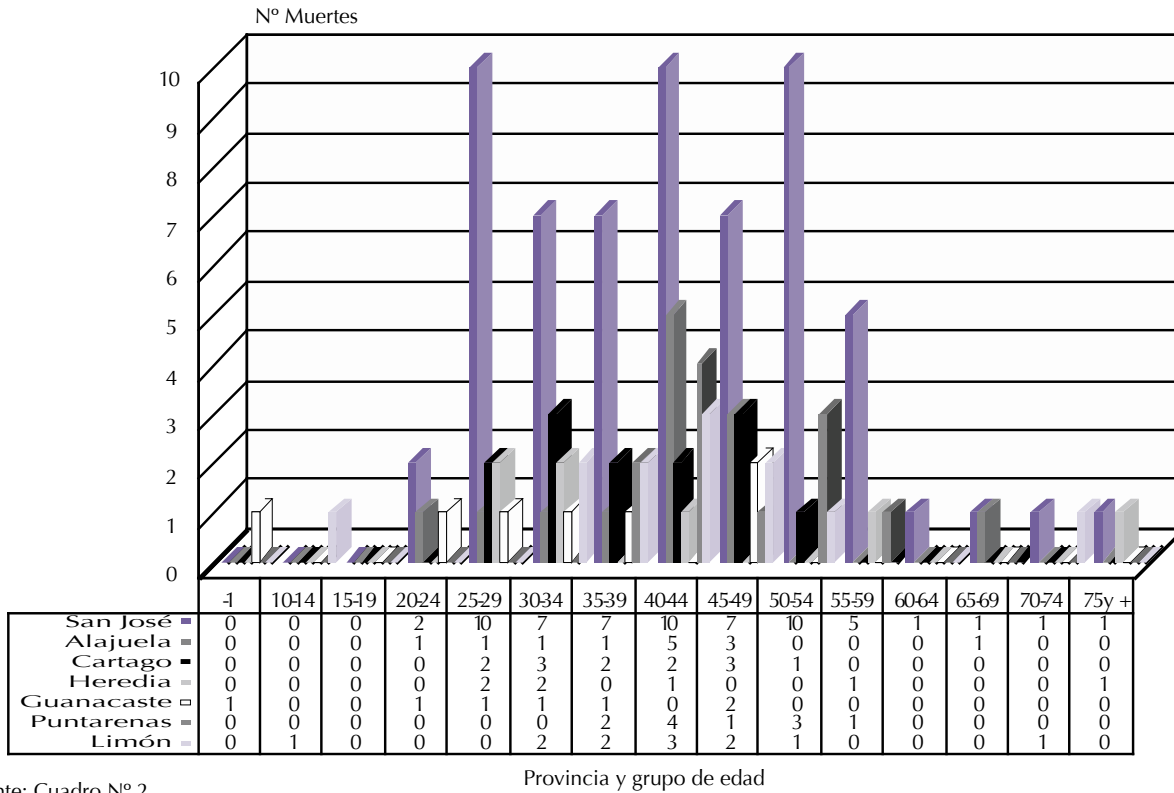

Fuente: Cuadro N° 2

Gráfico N° 6
Mortalidad por SIDA según provincia
Costa Rica 2001-2005

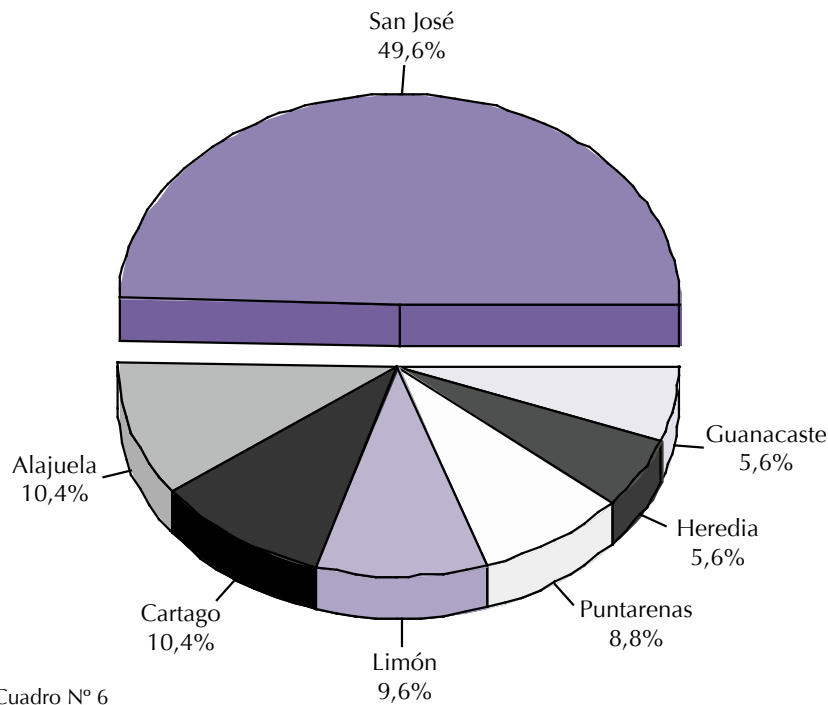

Fuente: Cuadro N° 6

CUADRO N° 7
MORTALIDAD POR SIDA SEGÚN GRUPO
DE EDAD POR SEXO
COSTA RICA 2005.
(Tasa p/100.000 habitantes)

GRUPOS DE EDAD	TOTAL		MASC.		FEM	
	N°	TASA	N°	TASA	N°	TASA
TOTAL	125	2.89	107	4.86	18	0.85
DE MENOS 1 AÑO	1	1.40	0	0.00	1	2.87
DE 1 A 4 AÑOS	0	0.00	0	0.00	0	0.00
DE 5 A 9 AÑOS	0	0.00	0	0.00	0	0.00
DE 10 A 14 AÑOS	1	0.23	1	0.23	0	0.00
DE 15 A 19 AÑOS	1	0.23	0	0.00	1	0.46
DE 20 A 24 AÑOS	4	0.97	2	0.49	2	1.00
DE 25 A 29 AÑOS	16	4.39	13	3.57	3	1.69
DE 30 A 34 AÑOS	16	5.12	15	4.80	1	0.65
DE 35 A 39 AÑOS	14	4.41	14	4.41	0	0.00
DE 40 A 44 AÑOS	27	8.90	24	7.91	3	2.02
DE 45 A 49 AÑOS	16	6.28	13	5.10	3	2.41
DE 50 A 54 AÑOS	15	7.64	14	7.13	1	1.03
DE 55 A 59 AÑOS	7	4.86	6	4.16	1	1.38
DE 60 A 64 AÑOS	1	0.93	1	0.93	0	0.00
DE 65 A 69 AÑOS	2	2.37	1	1.18	1	2.30
DE 70 A 74 AÑOS	2	3.13	2	3.13	0	0.00
DE 75 Y MAS	2	2.00	1	1.00	1	1.82
IGNORADA	0	0.00	0	0.00	0	0.00

Fuente: I.N.E.C
 Unidad de Estadística, Ministerio de Salud

Gráfico N° 7
Mortalidad por SIDA según grupo de edad y sexo.
Costa Rica 2005

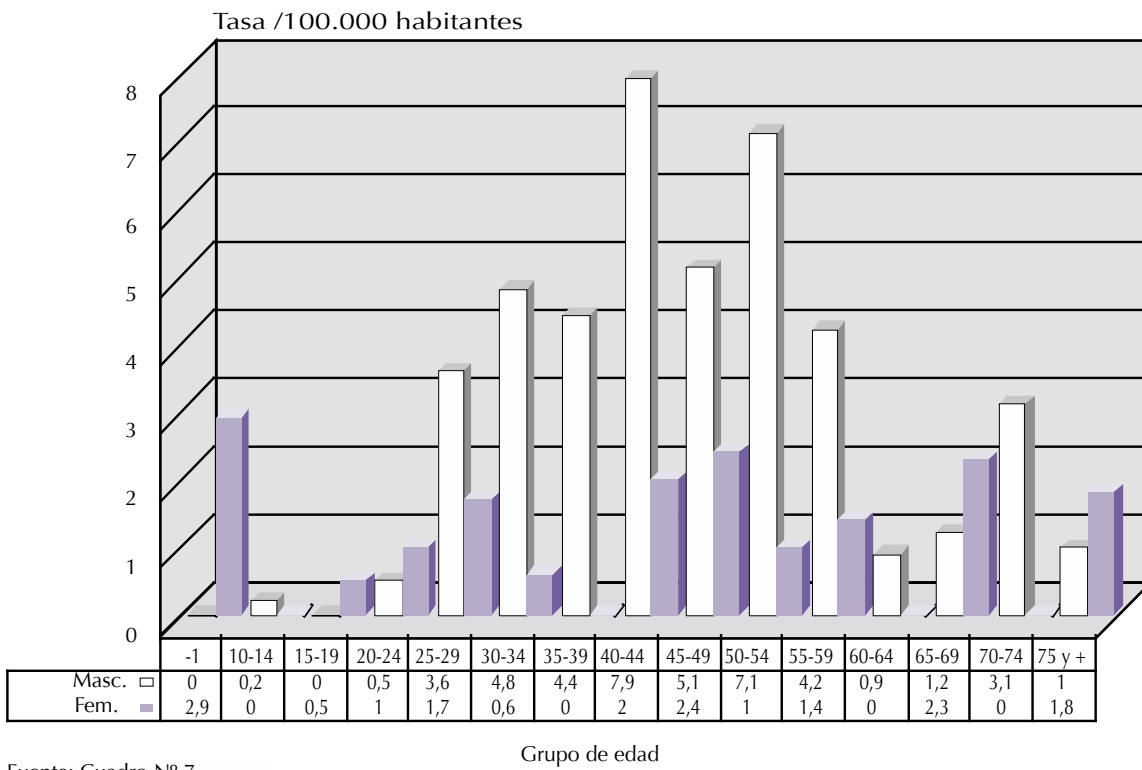

Fuente: Cuadro N° 7

CUADRO N° 8
MORTALIDAD POR HEPATITIS SEGÚN CAUSA ESPECÍFICA
POR GRUPOS DE EDAD.
COSTA RICA 2005.
(Tasa p/100.000 habitantes)

CAUSAS	TOTAL	TASA	GRUPO DE EDAD																
			-1 4	1- 9	5- 14	10- 19	15- 24	20- 29	25- 34	30- 39	35- 44	40- 49	45- 54	50- 59	55- 64	60- 69	65- 74	70- 74	75 y+
TOTAL	25	0.58	0	1	1	1	0	0	1	0	3	2	1	2	1	4	0	3	5
HEPATITIS AGUDA C	2	0.05	0	0	0	0	0	0	0	0	0	0	1	0	0	0	0	1	0
HEPATITIS VIRAL B CRONICA	1	0.02	0	0	0	0	0	0	0	0	0	0	0	0	0	1	0	0	0
HEPATITIS VIRAL SIN ESPECIF.	8	0.18	0	0	1	1	0	0	1	0	0	1	0	1	0	0	0	1	2
HEPATITIS CRONICA	3	0.07	0	0	0	0	0	0	0	0	1	0	0	0	0	1	0	1	0
HEPATITIS AUTOINMUNE	1	0.02	0	0	0	0	0	0	0	0	0	0	0	0	1	0	0	0	0
HEPATITIS AGUDA	7	0.16	0	0	0	0	0	0	0	0	1	1	0	1	0	1	0	0	3
HEPATITIS CITOMEGALOVIRUS	1	0.02	0	1	0	0	0	0	0	0	0	0	0	0	0	0	0	0	0
HEPATITIS SIN ESPECIFICAR	2	0.05	0	0	0	0	0	0	0	0	1	0	0	0	0	1	0	0	0

Fuente: I.N.E.C.
 Unidad de Información Estadística, Ministerio de Salud.

Gráfico N° 8
Mortalidad por hepatitis según causa específica
Costa Rica 2001-2005



Gráfico N° 9
Mortalidad por hepatitis según grupo de edad y sexo.
Costa Rica 2005



CUADRO N° 9
MORTALIDAD POR HEPATITIS SEGÚN GRUPO
DE EDAD POR SEXO
COSTA RICA 2005.
(Tasa p/100.000 habitantes)

GRUPOS DE EDAD	TOTAL	MASC		FEM		
	N°	TASA	N°	TASA	N°	TASA
TOTAL	25	0.58	10	0.45	15	0.71
DE MENOS 1 AÑO	0	0.00	0	0.00	0	0.00
DE 1 A 4 AÑOS	1	0.32	0	0.00	1	0.65
DE 5 A 9 AÑOS	1	0.25	0	0.00	1	0.51
DE 10 A 14 AÑOS	1	0.23	0	0.00	1	0.48
DE 15 A 19 AÑOS	0	0.00	0	0.00	0	0.00
DE 20 A 24 AÑOS	0	0.00	0	0.00	0	0.00
DE 25 A 29 AÑOS	1	0.27	0	0.00	1	0.56
DE 30 A 34 AÑOS	0	0.00	0	0.00	0	0.00
DE 35 A 39 AÑOS	3	0.95	1	0.62	2	1.29
DE 40 A 44 AÑOS	2	0.66	1	0.64	1	0.67
DE 45 A 49 AÑOS	1	0.39	1	0.77	0	0.00
DE 50 A 54 AÑOS	2	1.02	1	1.01	1	1.03
DE 55 A 59 AÑOS	1	0.69	0	0.00	1	1.38
DE 60 A 64 AÑOS	4	3.74	2	3.80	2	3.68
DE 65 A 69 AÑOS	0	0.00	0	0.00	0	0.00
DE 70 A 74 AÑOS	3	4.69	2	6.63	1	2.96
DE 75 Y MAS	5	5.00	2	4.45	3	5.45
IGNORADA	0	0.00	0	0.00	0	0.00

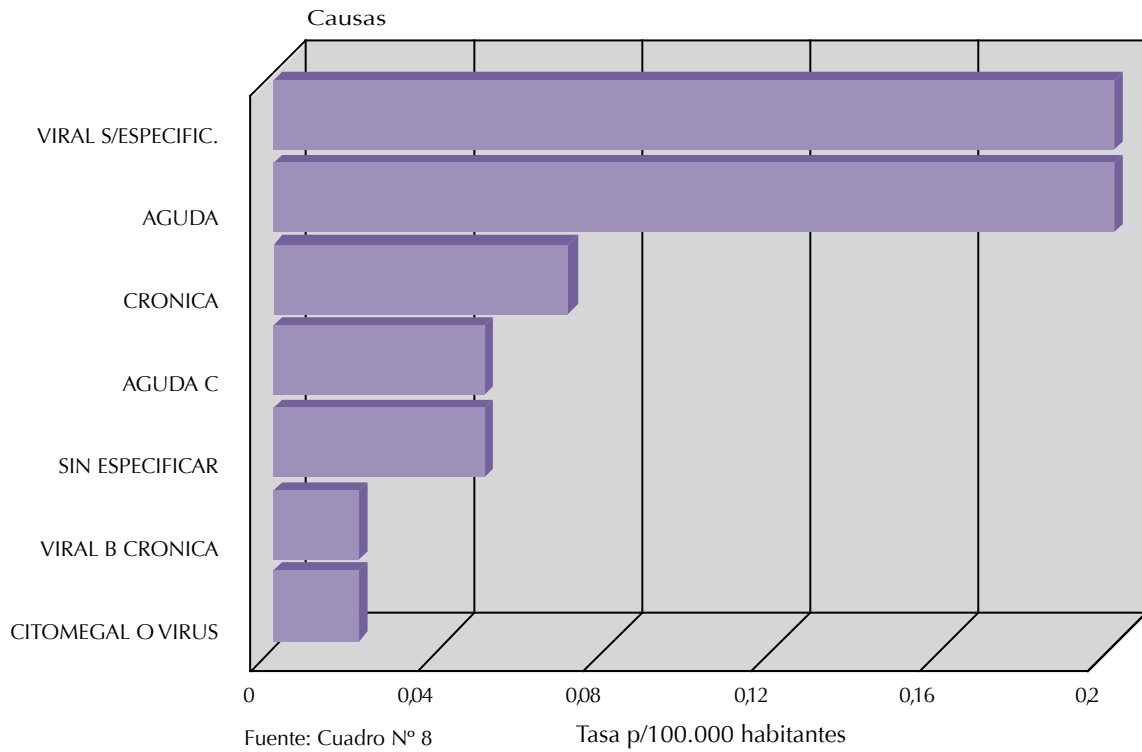
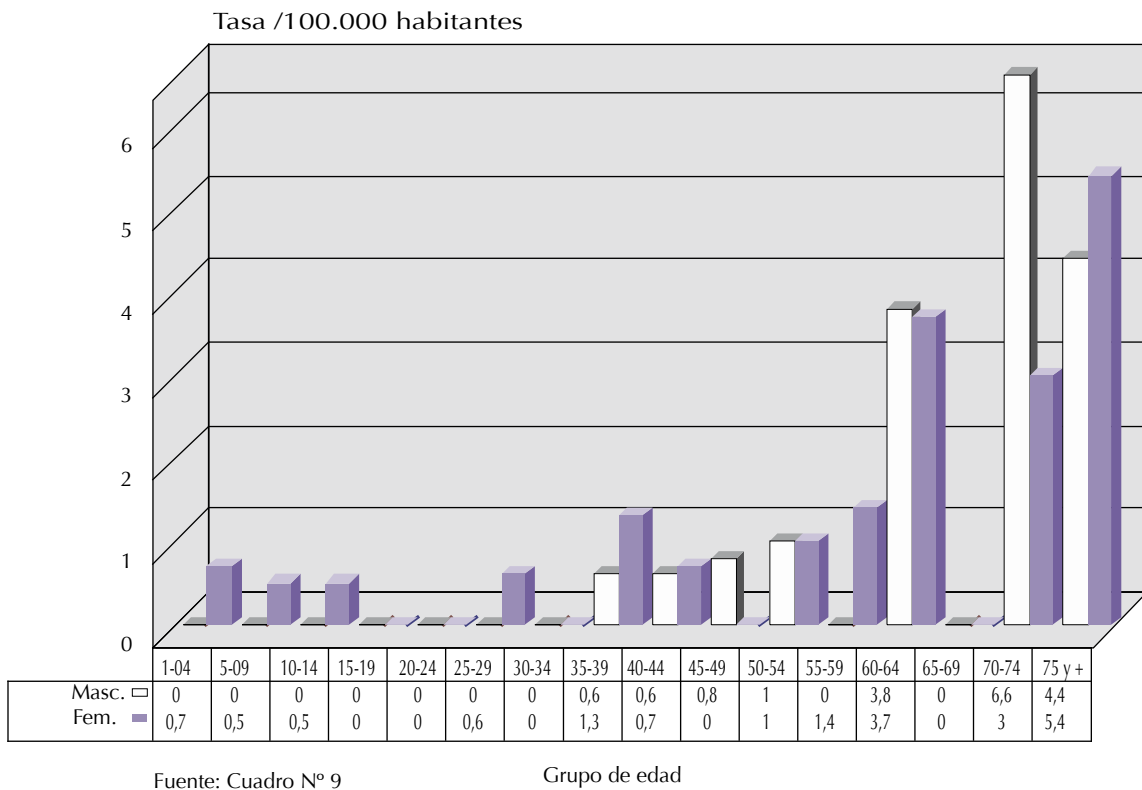
Fuente: I.N.E.C
 Unidad de Estadística, Ministerio de Salud

CUADRO N° 10
MORTALIDAD POR HEPATITIS SEGÚN PROVINCIA Y
CANTÓN DE PROCEDENCIA.
COSTA RICA 2005.
(Tasa p/100.000 habitantes)

PROVINCIA Y CANTON	Nº	TASA
TOTAL DEL PAIS	25	0.58
SAN JOSE	13	0.85
SAN JOSE CENTRAL	7	2.07
ESCAZU	0	0.00
DESAMPARADOS	1	0.41
PURISCAL	0	0.00
TARRAZU	1	6.23
ASERRI	0	0.00
MORA	1	3.94
GOICOECHEA	0	0.00
SANTA ANA	0	0.00
ALAJUELITA	1	1.02
CORONADO	1	1.41
ACOSTA	0	0.00
TIBAS	1	1.47
MORAVIA	0	0.00
MONTES DE OCA	0	0.00
TURRUBARES	0	0.00
DOTA	0	0.00
CURRIDABAT	0	0.00
PEREZ ZELEDON	0	0.00
LEON CORTES	0	0.00
ALAJUELA	3	0.36
ALAJUELA CENTRAL	1	0.38
SAN RAMON	0	0.00
GRECIA	0	0.00
SAN MATEO	0	0.00
ATENAS	0	0.00
NARANJO	0	0.00
PALMARES	0	0.00
POAS	0	0.00
OROTINA	0	0.00
SAN CARLOS	1	0.69

Continuación Cuadro N° 10 Mortalidad por Hepatitis...

CANTONES	TOTAL	TASA
ALFARO RUIZ	0	0.00
VALVERDE VEGA	0	0.00
UPALA	0	0.00
LOS CHILES	0	0.00
GUATUSO	1	6.50
CARTAGO	3	0.61
CARTAGO CENTRAL	0	0.00
PARAISO	0	0.00
LA UNION	1	1.04
JIMENEZ	1	6.93
TURRIALBA	1	1.38
ALVARADO	0	0.00
OREAMUNO	0	0.00
EL GUARCO	0	0.00
HEREDIA	1	0.24
HEREDIA CENTRAL	0	0.00
BARVA	1	2.69
SANTO DOMINGO	0	0.00
SANTA BARBARA	0	0.00
SAN RAFAEL	0	0.00
SAN ISIDRO	0	0.00
BELEN	0	0.00
FLORES	0	0.00
SAN PABLO	0	0.00
SARAPIQUI	0	0.00
GUANACASTE	3	1.06
LIBERIA	0	0.00
NICOYA	0	0.00
SANTA CRUZ	1	2.28
BAGACES	0	0.00
CARRILLO	0	0.00
CAÑAS	0	0.00
ABANGARES	0	0.00
TILARAN	0	0.00
NANDAYURE	0	0.00
LA CRUZ	2	11.33
HOJANCHA	0	0.00

Continuación Cuadro N° 10 Mortalidad por Hepatitis...

CANTONES	TOTAL	TASA
PUNTARENAS	1	0.27
PUNTARENAS CTRAL.	0	0.00
ESPARZA	0	0.00
BUENOS AIRES	0	0.00
MONTES DE ORO	0	0.00
OSA	0	0.00
AGUIRRE	0	0.00
GOLFITO	0	0.00
COTO BRUS	0	0.00
PARRITA	0	0.00
CORREDORES	1	2.79
GARABITO	0	0.00
LIMON	1	0.24
LIMON CENTRAL	0	0.00
POCOCI	0	0.00
SIQUIRRES	0	0.00
TALAMANCA	0	0.00
MATINA	0	0.00
GUACIMO	1	2.32
IGNORADO	0	
EXTRANJERO	0	

Fuente: I.N.E.C.
Unidad de Información Estadística, Ministerio de Salud.

CUADRO N° 11
MORTALIDAD POR MENINGITIS SEGUN CAUSA ESPECIFICA
POR GRUPOS DE EDAD.
COSTA RICA 2005.
(Tasa p/100.000 habitantes)

CAUSAS	TOTAL	TASA	- 1año	1-4	5- 9	10- 14	15- 19	20- 24	25- 29	30- 34	35- 39	40- 44	45- 49	50- 54	55- 59	60- 64	65- 69	70- 74	75 y+
TOTAL	59	1.36	6	3	0	0	2	3	2	4	3	4	2	1	5	8	8	3	5
MENINGITIS MENINGOCO- CICA	4	0.09	0	0	0	0	0	1	1	0	1	0	0	0	0	1	0	0	0
MENINGITIS LISTERIANA	0	0.00	0	0	0	0	0	0	0	0	0	0	0	0	0	0	0	0	0
MENINGITIS VIRAL	3	0.07	0	1	0	0	0	0	0	0	0	0	0	0	0	0	1	0	1
MENINGITIS NEUMOCO- CICA	1	0.02	1	0	0	0	0	0	0	0	0	0	0	0	0	0	0	0	0
MENINGITIS OTRAS BACT. ESPECIF.	2	0.05	2	0	0	0	0	0	0	0	0	0	0	0	0	0	0	0	0
MENINGITIS BACT.S/ ESPE- CIF.	35	0.81	3	0	0	0	1	0	1	2	2	4	1	1	4	7	3	3	3
MENINGITIS S/ESPECIFICAR	2	0.05	0	0	0	0	0	0	0	1	0	0	1	0	0	0	0	0	0
ENCEFALITIS VIRAL	12	0.28	0	2	0	0	1	2	0	1	0	0	0	0	1	0	4	0	1

Fuente: I.N.E.C
 Unidad de Información Estadística, Ministerio de Salud.

Gráfico N° 10
Mortalidad por meningitis según causa específica.
Costa Rica 2005

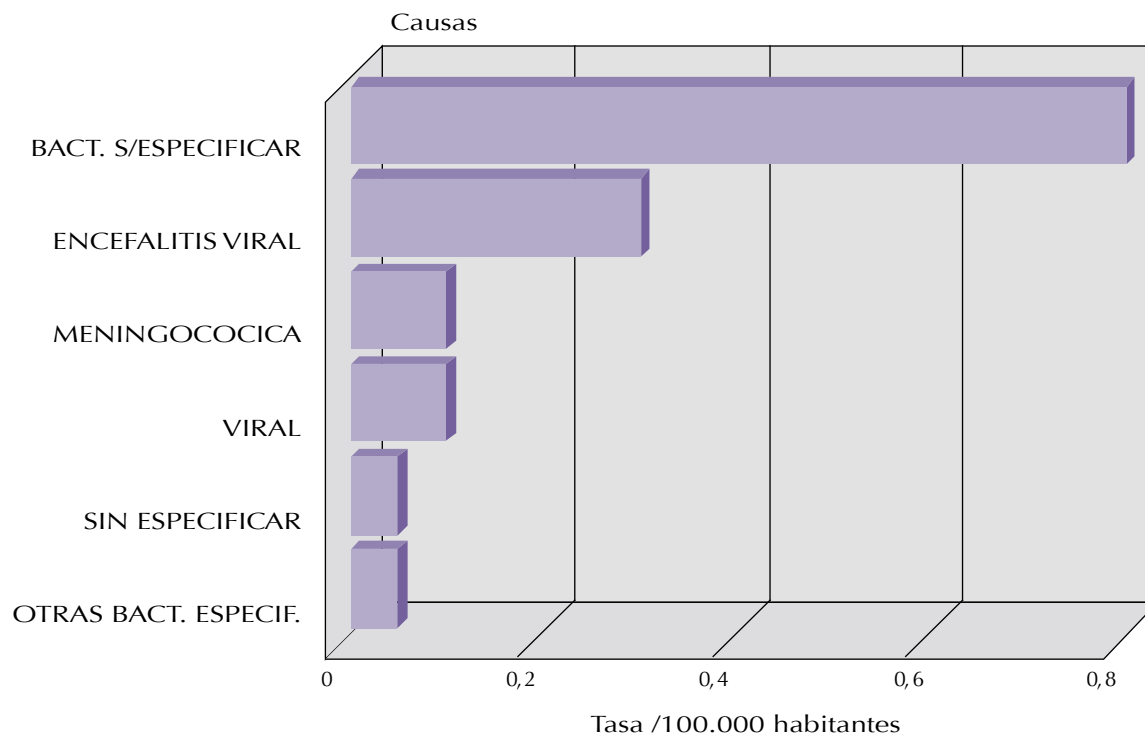

Fuente: Cuadro N° 11

CUADRO N° 12
MORTALIDAD POR MENINGITIS SEGÚN GRUPO
DE EDAD POR SEXO
COSTA RICA 2005.
(Tasa p/100000 habitantes)

GRUPOS DE EDAD	TOTAL	MASC		FEM		
	N°	TASA	N°	TASA	N°	TASA
TOTAL	47	1.09	20	0.91	27	1.27
DE MENOS 1 AÑO	6	8.39	3	8.17	3	8.61
DE 1 A 4 AÑOS	1	0.32	0	0.00	1	0.65
DE 5 A 9 AÑOS	0	0.00	0	0.00	0	0.00
DE 10 A 14 AÑOS	0	0.00	0	0.00	0	0.00
DE 15 A 19 AÑOS	1	0.23	1	0.44	0	0.00
DE 20 A 24 AÑOS	1	0.24	1	0.47	0	0.00
DE 25 A 29 AÑOS	2	0.55	0	0.00	2	1.12
DE 30 A 34 AÑOS	3	0.96	1	0.63	2	1.30
DE 35 A 39 AÑOS	3	0.95	0	0.00	3	1.93
DE 40 A 44 AÑOS	4	1.32	1	0.64	3	2.02
DE 45 A 49 AÑOS	2	0.79	2	1.54	0	0.00
DE 50 A 54 AÑOS	1	0.51	0	0.00	1	1.03
DE 55 A 59 AÑOS	4	2.77	2	2.79	2	2.76
DE 60 A 64 AÑOS	8	7.47	3	5.70	5	9.19
DE 65 A 69 AÑOS	4	4.73	2	4.88	2	4.60
DE 70 A 74 AÑOS	3	4.69	1	3.31	2	5.92
DE 75 Y MAS	4	4.00	3	6.67	1	1.82
IGNORADA	0	0.00	0	0.00	0	0.00

Fuente: I.N.E.C
 Unidad de Estadística, Ministerio de Salud

Gráfico N° 11
Mortalidad por meningitis según grupo de edad y sexo.
Costa Rica 2005

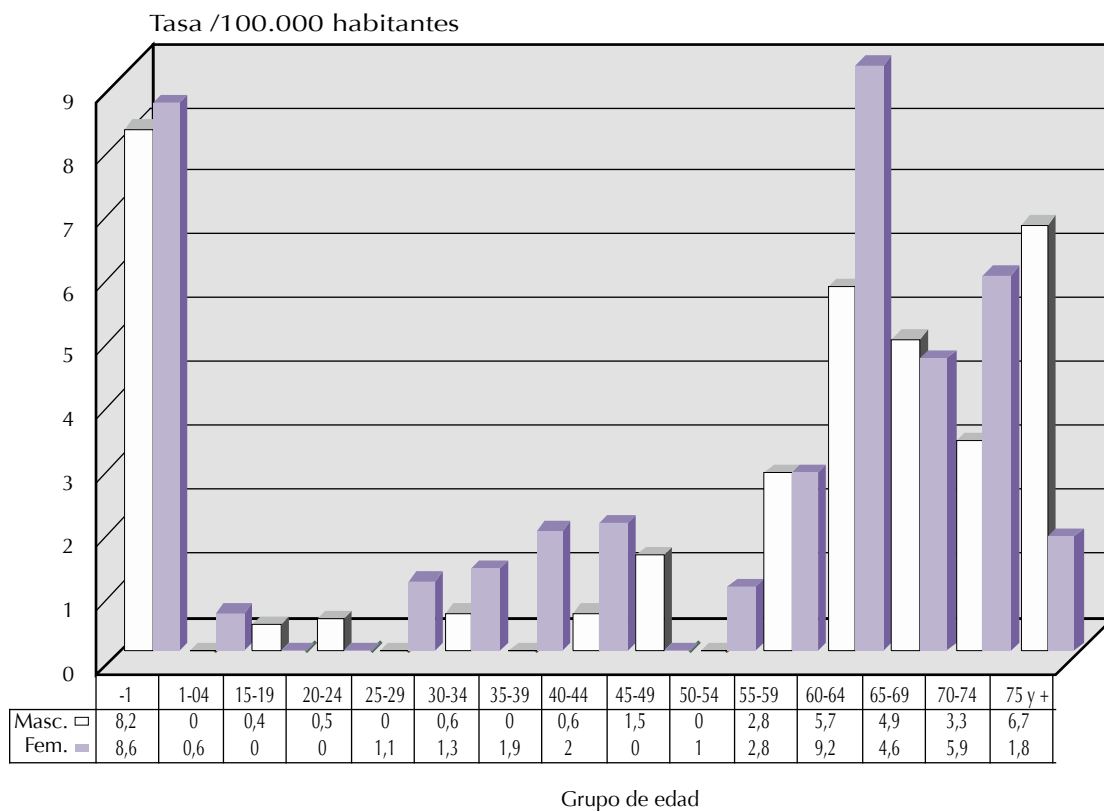

Fuente: Cuadro N° 12

CUADRO N° 13
MORTALIDAD POR MENINGITIS SEGÚN PROVINCIA Y
CANTÓN DE PROCEDENCIA.
COSTA RICA 2004.
(TASA P/100.000 HABITANTES)

PROVINCIA Y CANTON	N°	TASA
TOTAL DEL PAIS	47	1.09
SAN JOSE	21	1.37
SAN JOSE CENTRAL	9	2.66
ESCAZU	2	3.39
DESAMPARADOS	4	1.64
PURISCAL	0	0.00
TARRAZU	0	0.00
ASERRI	1	1.84
MORA	1	3.94
GOICOECHEA	1	0.78
SANTA ANA	0	0.00
ALAJUELITA	0	0.00
CORONADO	1	1.41
ACOSTA	0	0.00
TIBAS	0	0.00
MORAVIA	0	0.00
MONTES DE OCA	0	0.00
TURRUBARES	0	0.00
DOTA	1	14.55
CURRIDABAT	0	0.00
PEREZ ZELEDON	1	0.76
LEON CORTES	0	0.00
ALAJUELA	5	0.60
ALAJUELA CENTRAL	1	0.38
SAN RAMON	0	0.00
GRECIA	3	3.92
SAN MATEO	0	0.00
ATENAS	0	0.00
NARANJO	0	0.00
PALMARES	0	0.00

Continuación Cuadro N° 13 Mortalidad por Meningitis...

CANTONES	TOTAL	TASA
POAS	0	0.00
OROTINA	0	0.00
SAN CARLOS	1	0.69
ALFARO RUIZ	0	0.00
VALVERDE VEGA	0	0.00
UPALA	0	0.00
LOS CHILES	0	0.00
GUATUSO	0	0.00
CARTAGO	6	1.23
CARTAGO CENTRAL	2	1.35
PARAISO	0	0.00
LA UNION	2	2.09
JIMENEZ	0	0.00
TURRIALBA	2	2.77
ALVARADO	0	0.00
OREAMUNO	0	0.00
EL GUARCO	0	0.00
HEREDIA	3	0.72
HEREDIA CENTRAL	1	0.82
BARVA	0	0.00
SANTO DOMINGO	1	2.67
SANTA BARBARA	0	0.00
SAN RAFAEL	0	0.00
SAN ISIDRO	0	0.00
BELEN	0	0.00
FLORES	0	0.00
SAN PABLO	0	0.00
SARAPIQUI	1	1.62
GUANACASTE	3	1.06
LIBERIA	0	0.00
NICOYA	2	4.64
SANTA CRUZ	1	2.28
BAGACES	0	0.00
CARRILLO	0	0.00
CAÑAS	0	0.00
ABANGARES	0	0.00

Continuación Cuadro N° 13 Mortalidad por Meningitis...

CANTONES	TOTAL	TASA
TILARAN	0	0.00
NANDAYURE	0	0.00
LA CRUZ	0	0.00
HOJANCHA	0	0.00
PUNTARENAS	6	1.60
PUNTARENAS CTRL.	2	1.85
ESPARZA	0	0.00
BUENOS AIRES	1	2.31
MONTES DE ORO	0	0.00
OSA	0	0.00
AGUIRRE	1	4.32
GOLFITO	0	0.00
COTO BRUS	0	0.00
PARRITA	0	0.00
CORREDORES	1	2.79
GARABITO	1	6.16
LIMON	3	0.73
LIMON CENTRAL	2	1.97
POCOCI	0	0.00
SIQUIRRES	0	0.00
TALAMANCA	1	3.21
MATINA	0	0.00
GUACIMO	0	0.00
IGNORADO	0	
EXTRANJERO	0	

Fuente: I.N.E.C.
Unidad de Información Estadística, Ministerio de Salud.

Gráfico N° 12
Mortalidad por tuberculosis según grupo de edad y sexo.
Costa Rica 2005

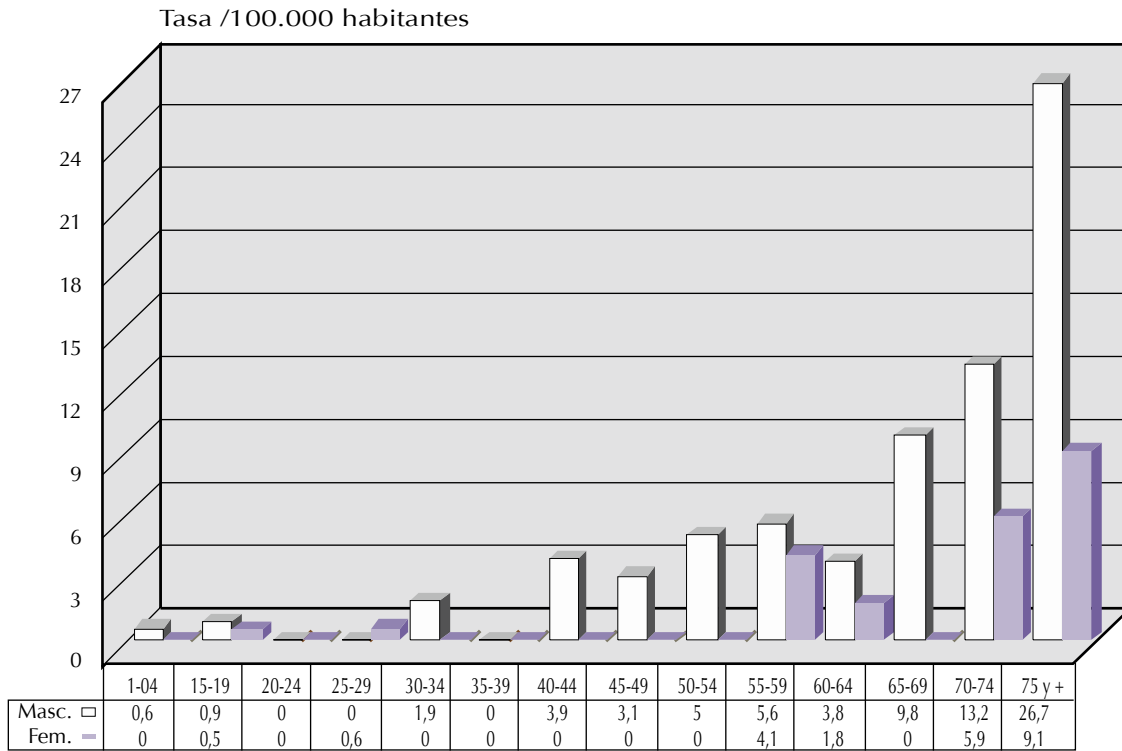

Fuente: Cuadro N° 15 Grupo de edad

Gráfico N° 13
Mortalidad por tuberculosis según provincia y grupo de edad.
Costa Rica 2005

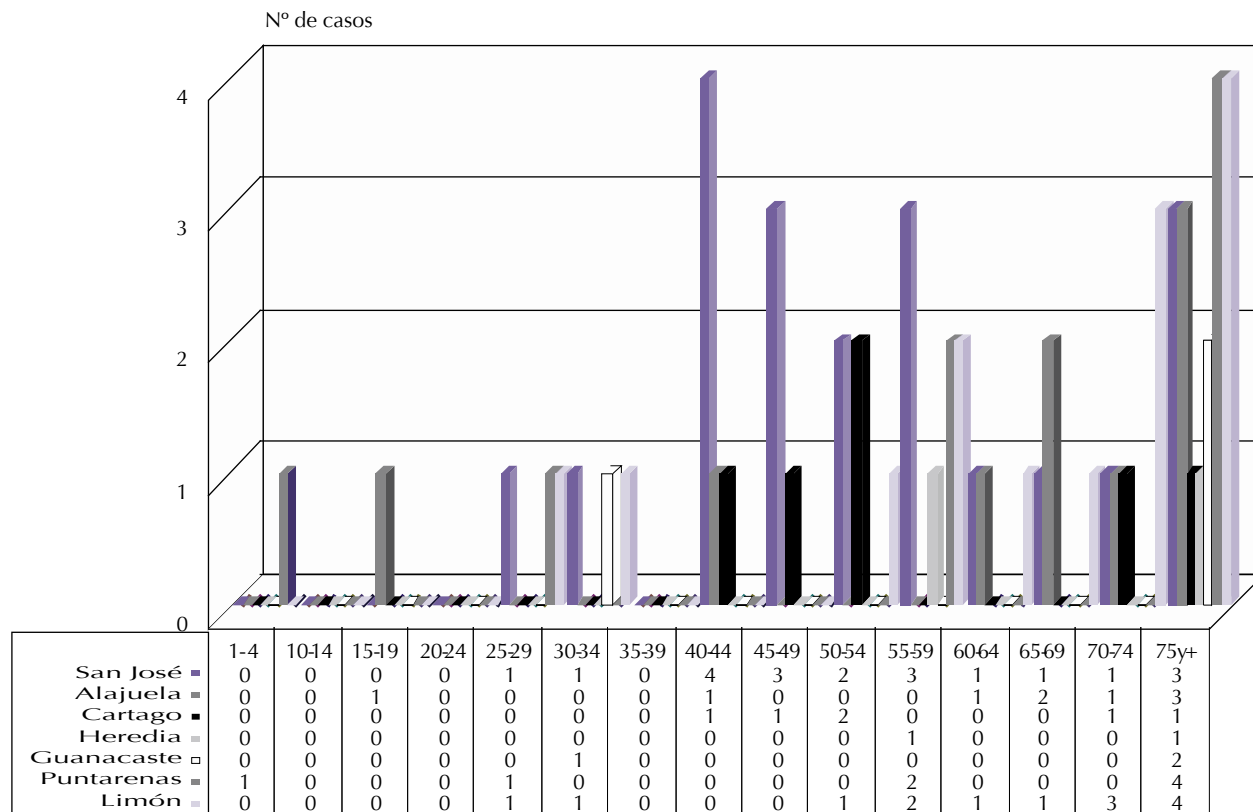

Fuente: Cuadro N° 2 Provincia y grupo de edad

CUADRO N° 14
MORTALIDAD POR TUBERCULOSIS SEGÚN CAUSA ESPECÍFICA
POR GRUPOS DE EDAD.
COSTA RICA 2005.
(Cifras absolutas)

CAUSAS	GRUPO DE EDAD																	
	TOTAL	-1	1-4	5-9	10-14	15-19	20-24	25-29	30-34	35-39	40-44	45-49	50-54	55-59	60-64	65-69	70-74	75y+
TOTAL	60	0	1	0	0	1	0	3	3	0	6	4	5	7	3	4	6	17
TUBERCULOSIS DE PULMON SIN MENCION DE CONFIRMACION BACT.	46	0	0	0	0	0	0	3	1	0	4	3	5	5	3	2	4	16
PLEURESIA TUBERCULOSA SIN MENCION DE CONFIRMACION BACT.	1	0	0	0	0	0	0	0	0	0	0	0	0	1	0	0	0	0
TUBERCULOSIS RESPIRATORIA NO ESPECIFICADA.	2	0	0	0	0	0	0	0	0	0	0	0	0	1	0	1	0	0
MENINGITIS TUBERCULOSA	3	0	0	0	0	0	0	0	1	0	1	1	0	0	0	0	0	0
TUBERCULOSIS HUESO Y ARTICULAC.	1	0	0	0	0	0	0	0	0	0	0	0	0	0	0	0	1	0
LINFADENOPATIA TUBERCULOSA	2	0	1	0	0	0	0	0	0	0	0	0	0	0	0	0	0	1
TUBERCULOSIS INTESTINOS, PERITONEO Y GANGLIOS MESENTERICOS	1	0	0	0	0	0	0	0	0	0	0	0	0	0	0	0	1	0
TUBERCULOSIS MILIAR S/ESPECIF.	4	0	0	0	0	1	0	0	1	0	1	0	0	0	0	1	0	0

Fuente: I.N.E.C.
 Unidad de Información Estadística, Ministerio de Salud.

CUADRO N° 15
MORTALIDAD POR TUBERCULOSIS SEGÚN
GRUPO DE EDAD POR SEXO
COSTA RICA 2005.
(Tasa p/100.000 habitantes)

GRUPOS DE EDAD	TOTAL		MASC.		FEM.	
	Nº	TASA	Nº	TASA	Nº	TASA
TOTAL	60	1.39	47	2.14	13	0.61
DE MENOS 1 AÑO	0	0.00	0	0.00	0	0.00
DE 1 A 4 AÑOS	1	0.32	1	0.62	0	0.00
DE 5 A 9 AÑOS	0	0.00	0	0.00	0	0.00
DE 10 A 14 AÑOS	0	0.00	0	0.00	0	0.00
DE 15 A 19 AÑOS	3	0.68	2	0.88	1	0.46
DE 20 A 24 AÑOS	0	0.00	0	0.00	0	0.00
DE 25 A 29 AÑOS	1	0.27	0	0.00	1	0.56
DE 30 A 34 AÑOS	3	0.96	3	1.89	0	0.00
DE 35 A 39 AÑOS	0	0.00	0	0.00	0	0.00
DE 40 A 44 AÑOS	6	1.98	6	3.87	0	0.00
DE 45 A 49 AÑOS	4	1.57	4	3.07	0	0.00
DE 50 A 54 AÑOS	5	2.55	5	5.05	0	0.00
DE 55 A 59 AÑOS	7	4.86	4	5.57	3	4.14
DE 60 A 64 AÑOS	3	2.80	2	3.80	1	1.84
DE 65 A 69 AÑOS	4	4.73	4	9.76	0	0.00
DE 70 A 74 AÑOS	6	9.38	4	13.25	2	5.92
DE 75 Y MAS	17	16.99	12	26.67	5	9.08
IGNORADA	0		0		0	

Fuente: I.N.E.C
 Unidad de Estadística, Ministerio de Salud

CUADRO N° 16
MORTALIDAD POR TUBERCULOSIS SEGÚN PROVINCIA Y
CANTÓN DE PROCEDENCIA.
COSTA RICA 2005.
(Tasa p/100.000 habitantes)

PROVINCIA Y CANTON	N°	TASA
TOTAL DEL PAIS	60	1.39
SAN JOSE	20	1.31
SAN JOSE CENTRAL	10	2.95
ESCAZU	0	0.00
DESAMPARADOS	4	1.64
PURISCAL	0	0.00
TARRAZU	1	6.23
ASERRI	0	0.00
MORA	0	0.00
GOICOECHEA	1	0.78
SANTA ANA	2	4.91
ALAJUELITA	2	2.04
CORONADO	0	0.00
ACOSTA	0	0.00
TIBAS	0	0.00
MORAVIA	0	0.00
MONTES DE OCA	0	0.00
TURRUBARES	0	0.00
DOTA	0	0.00
CURRIDABAT	0	0.00
PEREZ ZELEDON	0	0.00
LEON CORTES	0	0.00
ALAJUELA	9	1.09
ALAJUELA CENTRAL	5	1.90
SAN RAMON	0	0.00
GRECIA	2	2.61
SAN MATEO	0	0.00
ATENAS	0	0.00
NARANJO	0	0.00
PALMARES	0	0.00

Continuación Cuadro N° 16 Mortalidad por Tuberculosis...

CANTONES	TOTAL	TASA
POAS	0	0.00
OROTINA	1	5.61
SAN CARLOS	1	0.69
ALFARO RUIZ	0	0.00
VALVERDE VEGA	0	0.00
UPALA	0	0.00
LOS CHILES	0	0.00
GUATUSO	0	0.00
CARTAGO	6	1.23
CARTAGO CENTRAL	1	0.67
PARAISO	0	0.00
LA UNION	3	3.13
JIMENEZ	1	6.93
TURRIALBA	1	1.38
ALVARADO	0	0.00
OREAMUNO	0	0.00
EL GUARCO	0	0.00
HEREDIA	0	0.00
HEREDIA CENTRAL	0	0.00
BARVA	0	0.00
SANTO DOMINGO	0	0.00
SANTA BARBARA	0	0.00
SAN RAFAEL	0	0.00
SAN ISIDRO	0	0.00
BELEN	0	0.00
FLORES	0	0.00
SAN PABLO	0	0.00
SARAPIQUI	0	0.00
GUANACASTE	3	1.06
LIBERIA	1	1.90
NICOYA	0	0.00
SANTA CRUZ	0	0.00
BAGACES	0	0.00
CARRILLO	1	3.35
CAÑAS	1	3.95
ABANGARES	0	0.00

Continuación Cuadro N° 16 Mortalidad por Tuberculosis...

CANTONES	TOTAL	TASA
TILARAN	0	0.00
NANDAYURE	0	0.00
LA CRUZ	0	0.00
HOJANCHA	0	0.00
PUNTARENAS	8	2.13
PUNTARENAS CTRL.	6	5.55
ESPARZA	0	0.00
BUENOS AIRES	0	0.00
MONTES DE ORO	0	0.00
OSA	2	8.34
AGUIRRE	0	0.00
GOLFITO	0	0.00
COTO BRUS	0	0.00
PARRITA	0	0.00
CORREDORES	0	0.00
GARABITO	0	0.00
LIMON	14	3.42
LIMON CENTRAL	6	5.90
POCOCI	3	2.28
SIQUIRRES	1	1.69
TALAMANCA	2	6.43
MATINA	1	2.38
GUACIMO	1	2.32
IGNORADO	0	
EXTRANJERO	0	

Fuente: I.N.E.C.
Unidad de Información Estadística, Ministerio de Salud.

CUADRO N° 17
MORTALIDAD POR DIARREA SEGÚN GRUPO
DE EDAD POR SEXO
COSTA RICA 2005.
(Tasa p/100.000 habitantes)

GRUPOS DE EDAD	TOTAL		MASC		FEM	
	N°	TASA	N°	TASA	N°	TASA
TOTAL	79	1.83	38	1.73	41	1.93
DE MENOS 1 AÑO	6	8.39	4	10.90	2	5.74
DE 1 A 4 AÑOS	5	1.58	4	2.47	1	0.65
DE 5 A 9 AÑOS	0	0	0	0.00	0	0.00
DE 10 A 14 AÑOS	0	0.00	0	0.00	0	0.00
DE 15 A 19 AÑOS	0	0.00	0	0.00	0	0.00
DE 20 A 24 AÑOS	0	0	0	0.00	0	0.00
DE 25 A 29 AÑOS	0	0.00	0	0.00	0	0.00
DE 30 A 34 AÑOS	0	0	0	0.00	0	0.00
DE 35 A 39 AÑOS	0	0	0	0.00	0	0.00
DE 40 A 44 AÑOS	3	0.99	1	0.64	2	1.35
DE 45 A 49 AÑOS	0	0	0	0.00	0	0.00
DE 50 A 54 AÑOS	3	0.00	2	2.02	1	1.03
DE 55 A 59 AÑOS	2	1.39	1	1.39	1	1.38
DE 60 A 64 AÑOS	3	2.8	1	1.90	2	3.68
DE 65 A 69 AÑOS	5	5.92	4	9.76	1	2.30
DE 70 A 74 AÑOS	7	10.9	3	9.94	4	11.84
DE 75 Y MAS	45	45	18	40.01	27	49.04
IGNORADA	0	0.00	0	0.00	0	0.00

Fuente: I.N.E.C
 Unidad de Estadística, Ministerio de Salud

Gráfico N° 14
Mortalidad por diarrea según grupo de edad y sexo.
Costa Rica 2005

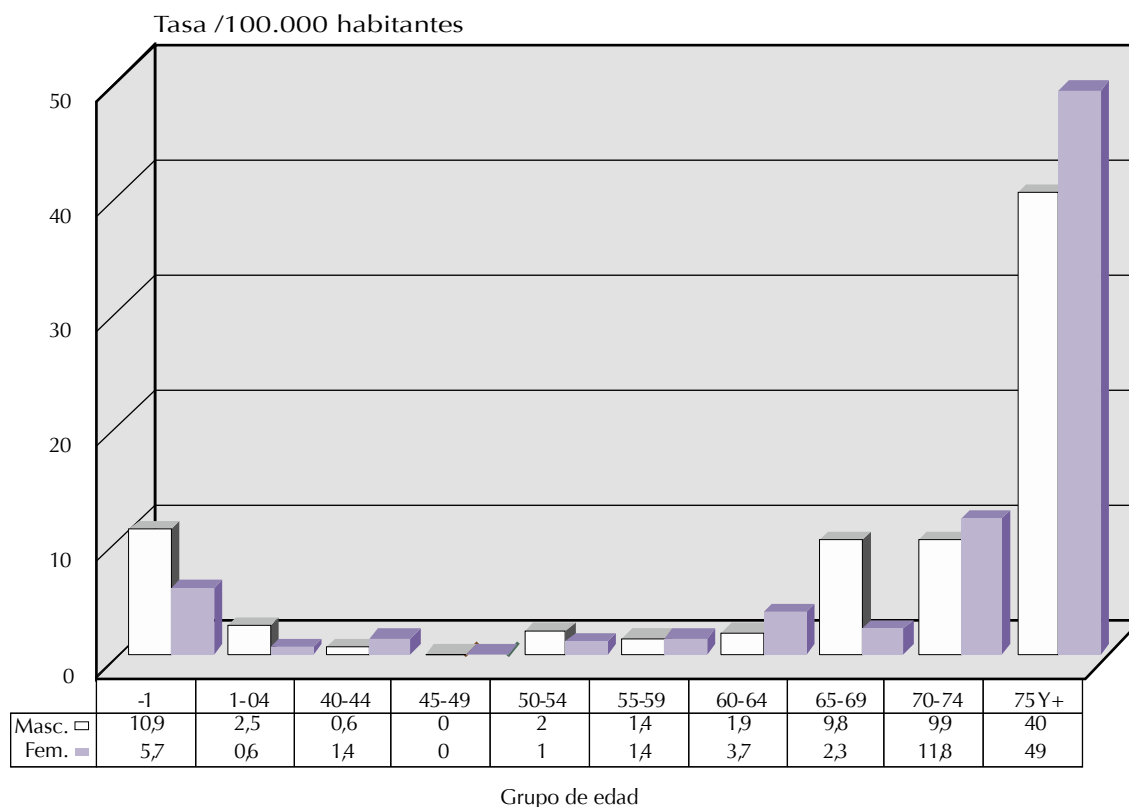

Fuente: Cuadro N° 17

CUADRO N° 18
MORTALIDAD POR DIARREA SEGÚN PROVINCIA Y
CANTÓN DE PROCEDENCIA.
COSTA RICA 2005.
(Tasa p/100.000 habitantes)

PROVINCIA Y CANTON	N°	TASA
TOTAL DEL PAIS	79	1.83
SAN JOSE	37	2.42
SAN JOSE CENTRAL	18	5.32
ESCAZU	1	1.70
DESAMPARADOS	2	0.82
PURISCAL	1	3.20
TARRAZU	0	0.00
ASERRI	2	3.69
MORA	1	3.94
GOICOECHEA	2	1.55
SANTA ANA	0	0.00
ALAJUELITA	3	3.07
CORONADO	1	1.41
ACOSTA	0	0.00
TIBAS	4	5.87
MORAVIA	0	0.00
MONTES DE OCA	0	0.00
TURRUBARES	0	0.00
DOTA	0	0.00
CURRIDABAT	0	0.00
PEREZ ZELEDON	2	1.52
LEON CORTES	0	0.00
ALAJUELA	9	1.09
ALAJUELA CENTRAL	4	1.52
SAN RAMON	1	1.23
GRECIA	0	0.00
SAN MATEO	0	0.00
ATENAS	0	0.00
NARANJO	1	2.32
PALMARES	0	0.00

Continuación Cuadro N° 18 Mortalidad por Diarrea...

CANTONES	TOTAL	TASA
POAS	0	0.00
OROTINA	0	0.00
SAN CARLOS	2	1.39
ALFARO RUIZ	0	0.00
VALVERDE VEGA	0	0.00
UPALA	0	0.00
LOS CHILES	1	4.76
GUATUSO	0	0.00
CARTAGO	8	1.64
CARTAGO CENTRAL	2	1.35
PARAISO	1	1.58
LA UNION	3	3.13
JIMENEZ	0	0.00
TURRIALBA	1	1.38
ALVARADO	0	0.00
OREAMUNO	1	2.29
EL GUARCO	0	0.00
HEREDIA	9	2.17
HEREDIA CENTRAL	4	3.28
BARVA	0	0.00
SANTO DOMINGO	2	5.34
SANTA BARBARA	0	0.00
SAN RAFAEL	1	2.39
SAN ISIDRO	1	5.01
BELEN	0	0.00
FLORES	0	0.00
SAN PABLO	0	0.00
SARAPIQUI	1	1.62
GUANACASTE	4	1.41
LIBERIA	0	0.00
NICOYA	1	2.32
SANTA CRUZ	0	0.00
BAGACES	1	5.46
CARRILLO	0	0.00
CAÑAS	0	0.00
ABANGARES	0	0.00

Continuación Cuadro N° 18 Mortalidad por Diarrea...

CANTONES	TOTAL	TASA
TILARAN	0	0.00
NANDAYURE	0	0.00
LA CRUZ	1	5.66
HOJANCHA	1	14.76
PUNTARENAS	7	1.87
PUNTARENAS CTRL.	2	1.85
ESPARZA	0	0.00
BUENOS AIRES	0	0.00
MONTES DE ORO	2	15.74
OSA	0	0.00
AGUIRRE	0	0.00
GOLFITO	0	0.00
COTO BRUS	3	7.74
PARRITA	0	0.00
CORREDORES	0	0.00
GARABITO	0	0.00
LIMON	5	1.22
LIMON CENTRAL	0	0.00
POCOCI	0	0.00
SIQUIRRES	1	1.69
TALAMANCA	1	3.21
MATINA	1	2.38
GUACIMO	2	4.64
IGNORADO	0	
EXTRANJERO	0	

Fuente: I.N.E.C.
Unidad de Información Estadística, Ministerio de Salud.

Gráfico N° 15
Mortalidad por diarrea según provincia y grupo de edad.
Costa Rica 2005

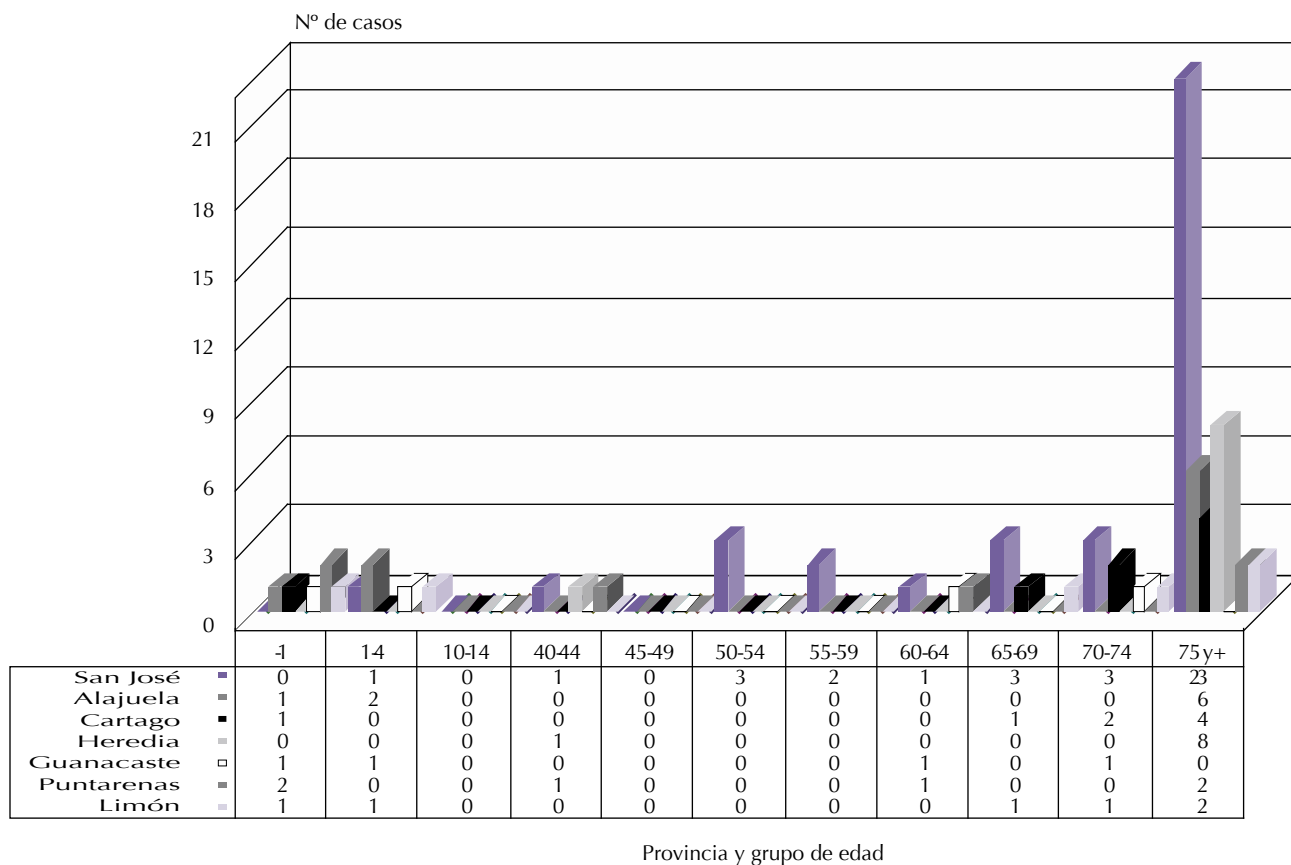

Fuente: Cuadro N° 2

CUADRO N° 19
MORTALIDAD POR ENCEFALITIS SEGÚN GRUPO
DE EDAD POR SEXO
COSTA RICA 2005.
(Tasa p/100.000 habitantes)

GRUPOS DE EDAD	TOTAL		MASC		FEM	
	N°	TASA	N°	TASA	N°	TASA
TOTAL	12	0.28	5	0.23	7	0.33
DE MENOS 1 AÑO	0	0.00	0	0.00	0	0.00
DE 1 A 4 AÑOS	2	0.63	0	0.00	2	1.30
DE 5 A 9 AÑOS	0	0.00	0	0.00	0	0.00
DE 10 A 14 AÑOS	0	0.00	0	0.00	0	0.00
DE 15 A 19 AÑOS	1	0.23	1	0.44	0	0.00
DE 20 A 24 AÑOS	2	0.49	1	0.47	1	0.50
DE 25 A 29 AÑOS	0	0.00	0	0.00	0	0.00
DE 30 A 34 AÑOS	1	0.32	0	0.00	1	0.65
DE 35 A 39 AÑOS	0	0.00	0	0.00	0	0.00
DE 40 A 44 AÑOS	0	0.00	0	0.00	0	0.00
DE 45 A 49 AÑOS	0	0.00	0	0.00	0	0.00
DE 50 A 54 AÑOS	0	0.00	0	0.00	0	0.00
DE 55 A 59 AÑOS	1	0.69	0	0.00	1	1.38
DE 60 A 64 AÑOS	0	0.00	0	0.00	0	0.00
DE 65 A 69 AÑOS	4	4.73	2	4.88	2	4.60
DE 70 A 74 AÑOS	0	0.00	0	0.00	0	0.00
DE 75 Y MAS	1	1.00	1	2.22	0	0.00
IGNORADA	0		0		0	0.00

Fuente: I.N.E.C
 Unidad de Estadística, Ministerio de Salud

CUADRO N° 20
MORTALIDAD POR ENCEFALITIS SEGÚN PROVINCIA Y
CANTÓN DE PROCEDENCIA.
COSTA RICA 2005.
(Tasa p/100.000 habitantes)

PROVINCIA Y CANTON	N°	TASA
TOTAL DEL PAIS	12	0.28
SAN JOSE	6	0.39
SAN JOSE CENTRAL	1	0.30
ESCAZU	1	1.70
DESAMPARADOS	1	0.41
PURISCAL	0	0.00
TARRAZU	0	0.00
ASERRI	0	0.00
MORA	0	0.00
GOICOECHEA	2	1.55
SANTA ANA	0	0.00
ALAJUELITA	0	0.00
CORONADO	0	0.00
ACOSTA	0	0.00
TIBAS	0	0.00
MORAVIA	0	0.00
MONTES DE OCA	0	0.00
TURRUBARES	0	0.00
DOTA	0	0.00
CURRIDABAT	1	1.44
PEREZ ZELEDON	0	0.00
LEON CORTES	0	0.00
ALAJUELA	3	0.36
ALAJUELA CENTRAL	1	0.38
SAN RAMON	0	0.00
GRECIA	0	0.00
SAN MATEO	0	0.00
ATENAS	0	0.00
NARANJO	0	0.00
PALMARES	1	2.84

Continuación Cuadro N° 20 Mortalidad por Encefalitis...

CANTONES	TOTAL	TASA
POAS	0	0.00
OROTINA	0	0.00
SAN CARLOS	0	0.00
ALFARO RUIZ	0	0.00
VALVERDE VEGA	0	0.00
UPALA	0	0.00
LOS CHILES	0	0.00
GUATUSO	1	6.50
CARTAGO	1	0.20
CARTAGO CENTRAL	1	0.67
PARAISO	0	0.00
LA UNION	0	0.00
JIMENEZ	0	0.00
TURRIALBA	0	0.00
ALVARADO	0	0.00
OREAMUNO	0	0.00
EL GUARCO	0	0.00
HEREDIA	2	0.48
HEREDIA CENTRAL	1	0.82
BARVA	0	0.00
SANTO DOMINGO	0	0.00
SANTA BARBARA	0	0.00
SAN RAFAEL	0	0.00
SAN ISIDRO	0	0.00
BELEN	0	0.00
FLORES	1	5.89
SAN PABLO	0	0.00
SARAPIQUI	0	0.00
GUANACASTE	0	0.00
LIBERIA	0	0.00
NICOYA	0	0.00
SANTA CRUZ	0	0.00
BAGACES	0	0.00
CARRILLO	0	0.00
CAÑAS	0	0.00
ABANGARES	0	0.00

Continuación Cuadro N° 20 Mortalidad por Encefalitis...

CANTONES	TOTAL	TASA
TILARAN	0	0.00
NANDAYURE	0	0.00
LA CRUZ	0	0.00
HOJANCHA	0	0.00
PUNTARENAS	0	0.00
PUNTARENAS CTRL.	0	0.00
ESPARZA	0	0.00
BUENOS AIRES	0	0.00
MONTES DE ORO	0	0.00
OSA	0	0.00
AGUIRRE	0	0.00
GOLFITO	0	0.00
COTO BRUS	0	0.00
PARRITA	0	0.00
CORREDORES	0	0.00
GARABITO	0	0.00
LIMON	0	0.00
LIMON CENTRAL	0	0.00
POCOCI	0	0.00
SIQUIRRES	0	0.00
TALAMANCA	0	0.00
MATINA	0	0.00
GUACIMO	0	0.00
IGNORADO	0	
EXTRANJERO	0	

Fuente: I.N.E.C.
Unidad de Información Estadística, Ministerio de Salud.

